GOOD SPEED ALWAYS

JAS

JAC 日本エアコミューター

HAC 北海道エアシステム

2000

4/1-5/31 [第2版]

日本エアシステム時刻表

TIMETABLE

ご予約・ご案内

国内線 0120-5-11283（イイツバサ）

国際線 0120-7-11283（イイツバサ）

JASホームページアドレス

http://www.jas.co.jp/

「桜の咲く頃」平山 弘　撮影地／和歌山県田辺市上秋津岩内

朝日新聞社・全日本写真連盟主催　第15回「21世紀に残したい 日本の自然」写真コンテスト入賞作品

新割引運賃設定！ 4月ご搭乗分から対象

（詳しくは表紙の裏ページをご参照ください。）

「JASポケットビジョン」 3月17日デビュー。

国内初のインタラクティブ対応でゲームが楽しめます。

（B777の一部の機材に搭載。詳しくは58ページをご参照ください。）

3

日	月	火	水	木	金	土
			1	2	3	4
5	6	7	8	9	10	11
12	13	14	15	16	17	18
19	20	21	22	23	24	25
26	27	28	29	30	31	

4

日	月	火	水	木	金	土
						1
2	3	4	5	6	7	8
9	10	11	12	13	14	15
16	17	18	19	20	21	22
23/30	24	25	26	27	28	29

5

日	月	火	水	木	金	土
	1	2	3	4	5	6
7	8	9	10	11	12	13
14	15	16	17	18	19	20
21	22	23	24	25	26	27
28	29	30	31			

代理店

私の旅は、《セゾン》カードのおかげです。

春が来た！

《セゾン》カードのご利用で、
JASの無料航空券を手に入れよう。

《セゾン》カード 入会金・年会費無料

例えば新しいスーツを買って500マイル、ちょっとデザートを食べて10マイルと、毎日のお食事やショッピングなどで《セゾン》カードのご利用金額に応じて、JASのマイルがドンドン貯まる《セゾン》カードのJASマイルサービス（1,000円＝1ポイント＝10マイル）。ぜひお申し込みください。※JASマイルサービスには別途お申し込みが必要となります（2000年4月1日（土）より登録開始）。年間参加料は5,000円（税別）、マイルへの移行料として1,000円/回（税別）が必要となります。

詳しくは右記のインフォメーションセンターまでお気軽にご連絡ください。（10:00～17:00 土・日・祝休）
■東京 03(5996)1212 ■大阪 06(6885)5050
クレジットカードはライフスタイルにあわせて、ムリなく、計画的にご活用ください。

SAISON CARD INTERNATIONAL
クレディセゾン

GOOD SPEED ALWAYS

JAS
JAC 日本エアコミューター
HAC 北海道エアシステム

2000 4/1-5/31 [第2版]

日本エアシステム時刻表
TIMETABLE

ご予約・ご案内
国内線 0120-5-11283（イイツバサ）
国際線 0120-7-11283（イイツバサ）
JASホームページアドレス
http://www.jas.co.jp/

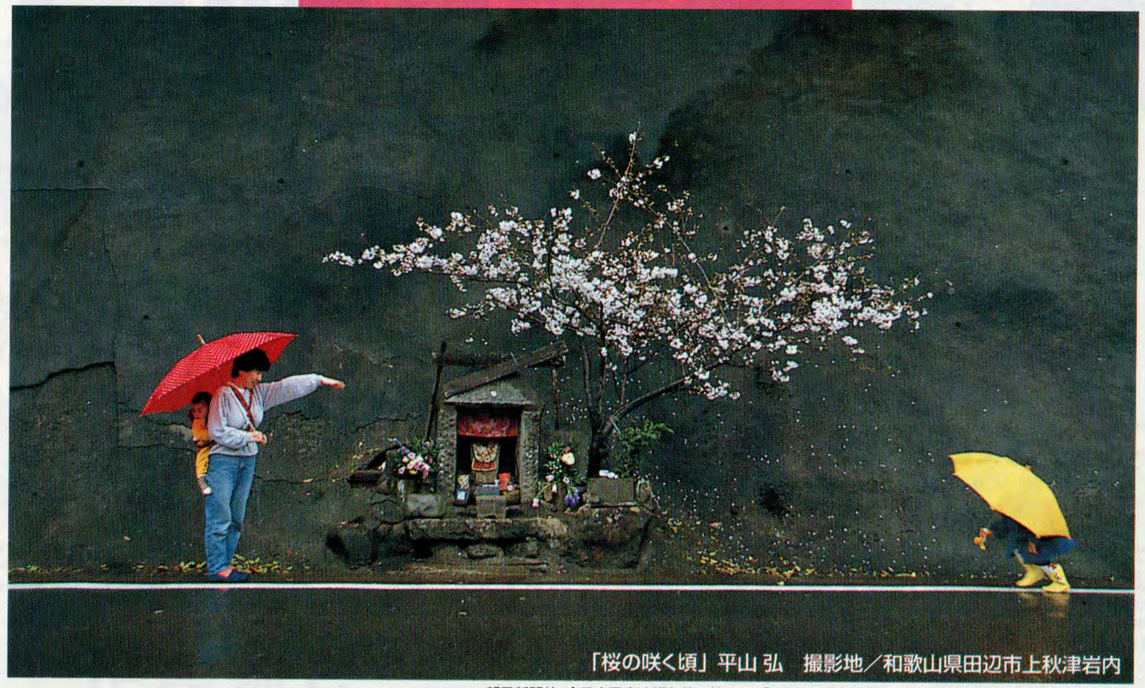

「桜の咲く頃」平山 弘　撮影地／和歌山県田辺市上秋津岩内
朝日新聞社・全日本写真連盟主催　第15回「21世紀に残したい 日本の自然」写真コンテスト入賞作品

新割引運賃設定！ 4月ご搭乗分から対象
（詳しくは表紙の裏ページをご参照ください。）

「JASポケットビジョン」 3月17日デビュー。
国内初のインタラクティブ対応でゲームが楽しめます。
（B777の一部の機材に搭載。詳しくは58ページをご参照ください。）

3

日	月	火	水	木	金	土
			1	2	3	4
5	6	7	8	9	10	11
12	13	14	15	16	17	18
19	20	21	22	23	24	25
26	27	28	29	30	31	

4

日	月	火	水	木	金	土
						1
2	3	4	5	6	7	8
9	10	11	12	13	14	15
16	17	18	19	20	21	22
23/30	24	25	26	27	28	29

5

日	月	火	水	木	金	土
	1	2	3	4	5	6
7	8	9	10	11	12	13
14	15	16	17	18	19	20
21	22	23	24	25	26	27
28	29	30	31			

代理店

発表！史上最大の割引。

（当社比）

日本全国、グンとおトク。

全路線全便対象

売出日割引

新登場

最大約66%OFF

マイル換算率は区間距離の75%

（月曜・火曜ご搭乗分対象）

ご搭乗日の2ヵ月前発売（ご搭乗日を確認のうえ、売出日にご予約ください。）

※ご予約受付は、ご搭乗日2ヵ月前の売出日のみとさせていただきます。 ※ご予約の変更はできません。 ※販売席数には限りがございます。 ※詳しくはP36～37をご覧ください。

いつでもどこでもおトク。

往復割引

新登場

平均約15%OFF

往路または復路が他航空会社でもご利用いただけます。（一部航空会社除く）

マイル換算率は区間距離の100%

※詳しくはP33～35をご覧ください。

同じエリア内の空港なら、どこでもOK。

ゾーン回数きっぷ

新登場

最大約25%OFF

（6枚綴り・無記名式）

マイル換算率は区間距離の100%

※詳しくはP42をご覧ください。

介護する方をやさしくバックアップ。

介護帰省割引

新登場

最大約37%OFF

マイル換算率は区間距離の100%

※詳しくはP43をご覧ください。

ますます好評。多彩な割引サービス。

※詳しくはP33～45をご覧ください。

3週間前事前購入

3週割引

特定便割引

割得（わりとく）きっぷ

特定便割引

往復割得（わりとく）きっぷ

予約

国内線ご予約・ご案内 …… 2～3
国内線各種予約サービス …… 4～7

国内線時刻表

東京発着 …… 8～11
大阪発着 …… 11～13
札幌発着 …… 14～15
女満別発着 …… 15
旭川・釧路・帯広発着 …… 16
函館・青森・三沢発着 …… 17～18
秋田・花巻・山形・仙台発着 …… 18～19
新潟・小松・名古屋発着 …… 19
松本・南紀白浜・岡山・広島・広島西発着 …… 20～21
但馬・出雲・隠岐・徳島発着 …… 21～22
高松・松山・高知発着 …… 22～23
福岡発着 …… 23～25
北九州・佐賀・長崎・熊本発着 …… 25～26
大分・宮崎・鹿児島発着 …… 26～28
種子島・屋久島発着 …… 28～29
喜界島・奄美大島発着 …… 29～30
徳之島・沖永良部発着 …… 30
与論・沖縄発着 …… 31

運賃

運賃表 …… 33～35
事前購入割引 …… 36～37
特定便割引 …… 38～41
回数券 …… 42～43
その他各種割引 …… 43～44
JAC・HAC各種割引 …… 45

各種サービス／他

JASマイレッジサービスのご案内 …… 46～49
JASスカイビジネスのご案内 …… 50～53
国内線各種サービス …… 54～58
市内カウンター …… 59
市内～空港の交通機関 …… 60～61
国内線のご予約および航空券について …… 62
国内線のご搭乗手続き／お手荷物について …… 63

国際線時刻表

国際線時刻表 …… 64～65

空の上の快適な空間と特別な時間をお届けします。

★詳しくは54ページをご覧ください。

Super Seat スーパーシート

ゆったりシートを採用し、最良のくつろぎ空間をお届けします。JASなら出発前のひとときを空港での専用ラウンジで快適にお過ごしいただけます。

羽田空港内レインボーラウンジ

Rainbow Seat レインボーシート

プラス1,000円でご利用いただけます。

ワンランク上のくつろぎをお届けするレインボーシート。ビジネスマンからご年配の方まで優雅な旅を満喫いただけるJASだけのオリジナルクラスです。

有効期間/2000年4月1日～5月31日

株式会社 日本エアシステム（JAPAN AIR SYSTEM Co., Ltd.）

〒144-0041 東京都大田区羽田空港3丁目5番1号 JAS M1ビル Head Office/JAS M1 Bldg., 5-1, Hanedakuko 3-Chome, Ota-ku, Tokyo

国内線予約フリーダイヤル 6:30～21:50

全国どこからでも **0120-5-11283**（イイツバサ）

※電話が込み合っている場合は、最寄りの地区以外に自動的に転送され、ご予約・お問い合わせを承ります。※日本エアコミューター、北海道エアシステムのご予約も承ります。

携帯電話・PHS・自動車電話等をご利用になる場合（有料）

東京	03-5457-5566	福岡	092-415-6600	鹿児島	099-224-6111
札幌	011-222-8111	仙台	022-223-8111	沖縄	098-867-8111
大阪	06-6258-7333	名古屋	052-201-8111		

※札幌・仙台については07:00からの受付となります。※7ページの各地域別予約受付電話もあわせてご利用ください。

プッシュホン予約 24時間

ピッポッパッとカンタンに。事前購入割引のご予約も可能です。

（一般）**0120-6-11283**（イイツバサ）（JASカード・スカイメリットカード会員専用）**0120-6-33283**（サンサンツバサ）

※詳しくは4ページをご覧ください。

※携帯電話・PHS・自動車電話等からはフリーダイヤルがご利用いただけませんので、ご了承ください。

スカイダイヤル 当日の空席・運航状況案内（24時間テープ案内） 24時間

空席状況案内

東京	0120-244-283（東京から北海道・東北路線） 0120-344-283（東京から大阪・中国・四国・九州路線）		
札幌	0120-144-283	福岡	0120-744-283
大阪	0120-644-283	鹿児島	0120-844-283

携帯電話・PHS・自動車電話等をご利用になる場合（有料）

東京	03-5457-5010（東京から北海道・東北路線） 03-5457-5011（東京から大阪・中国・四国・九州路線）		
札幌	011-221-3131	福岡	092-415-6630
大阪	06-6258-9333	鹿児島	099-225-8686

運航状況案内（有料）

東京	0570-022-283（東京から北海道・東北路線） 0570-033-283（東京から大阪・中国・四国・九州路線）		
札幌	0570-011-283	福岡	0570-088-283
大阪	0570-066-283	鹿児島	0570-099-283

※各地区へおかけになるのと同額の通話料金がかかります。

ビジネスサポートダイヤル 6:30～21:50

当日便・翌日便・翌々日便の予約受付専用電話

全国どこからでも **0120-588-283**

※電話が込み合っている場合は、最寄りの地区以外に自動的に転送され、ご予約・お問い合わせを承ります。

携帯電話・PHS・自動車電話等をご利用になる場合（有料）

東京	03-5459-8044	大阪	06-6258-4155
札幌	011-200-7311	福岡	092-415-6635

※札幌については07:00からの受付となります。

スカイビジネス 6:30～21:50

電話1本で航空券とホテルを同時に予約！

（グループ旅行・小旅行の方にもご利用いただけます。）

0120-388-283

※詳しくは50ページをご覧ください。

※携帯電話・PHS・自動車電話等からはフリーダイヤルがご利用いただけませんので、ご了承ください。

レインボーダイヤル 6:30～21:50

スーパーシート・レインボーシートのご予約・ご案内

（スーパーシート・レインボーシートは当日空港にて空席があれば予約無しでもご利用いただけます。）

0120-700-283（レインボーのツバサ）

※詳しくは54ページをご覧ください。

※携帯電話・PHS・自動車電話等からはフリーダイヤルがご利用いただけませんので、ご了承ください。

天使のお出かけダイヤル 6:30～21:50

赤ちゃんとご一緒にお出かけされるお客様への予約専用電話

0120-085-283（おやこのツバサ）

※詳しくは56ページをご覧ください。

※携帯電話・PHS・自動車電話等からはフリーダイヤルがご利用いただけませんので、ご了承ください。

スカイサポートFAX 6:30～20:00

耳や言葉のご不自由なお客様に
ご利用いただくための専用のご予約・案内窓口です。

FAX **0120-277-283**

※お名前、電話番号、FAX番号をFAXしていただければ当社より案内書をファクシミリさせていただきます。

〔ご予約及び航空券の発売について〕

	予約・発売開始時刻	受付場所
店頭発売	搭乗2ヶ月前の同一日09：30から	当社営業所・指定代理店のカウンター
電話予約		当社予約センター
マルチメディア予約		パソコンや携帯電話など

航空券のご予約期限

電話予約後、下記の期限までに航空券をご購入（またはご提示）ください。購入期限を過ぎますと、予約は予告なしに取り消されますので、ご注意ください。

予約日……購入期限

■搭乗日の6日前まで……予約日を含めて6日以内

■搭乗日の5日前から当日……出発時刻の60分前まで

マルチメディア予約サービス　24時間

インターネット予約サービス

チケットレス予約は 5:00～23:45

JASホームページアドレス

http://www.jas.co.jp/

（ご搭乗日当日までの予約ができます。）

携帯電話予約サービス

NEW J-PHONE

予約サービス、3月15日から開始。

チケットレス予約は 5:00～23:45

J-PHONE「J-スカイ」対応の携帯電話

SKY

予約・発着案内・空席照会・マイレッジ照会など

NTTドコモ「iモード」対応の携帯電話

予約・チケットレス・発着案内・空席照会・マイレッジ照会など

iモードお問い合わせセンター（NTTドコモ内）

0120-177-360

電子メール予約サービス

受付時間　24時間（年中無休）

但し、ご予約／ご回答は 9:00～17:00の間とさせていただきます。

操作方法

jasform@jas.co.jp宛に題名をリクエストとして送信ください。入力フォームが回答されますので、フォーム入力後 jasrsv@jas.co.jp 宛に送信してください。

プッシュホン予約　24時間

1：ご利用方法

ご家庭やオフィスのプッシュホンから、国内線の予約をはじめとする各種の案内サービスがご利用いただけます。

操作1：下記フリーダイヤル又は電話番号に電話してください。

（一般）　0120-6-11283（イイツバサ）

東京 03-5683-9973　大阪 06-6202-9973

札幌 011-242-9973　福岡 092-471-9973

（JASカード・スカイメリットカード会員専用）　0120-6-33283（サンサンツバサ）

操作2：サービスコードを押してください。

サービス内容	JAS	JAC
予約	1#	71#
解約	2#	72#
空席/スケジュール案内	3#	73#
発着案内	4#	74#
FAX情報出力	5#	
操作終了	9#	

操作3：搭乗月と#を選択（7月の場合）……7#

操作4：搭乗日と#を選択（5日の場合）……5#

操作5：便名と#を選択（553便の場合）……553#

操作6：席数と#を選択（2席の場合）……2#

操作7：運賃の選択（普通運賃の場合）……0#

操作8：予約内容の確認（正しい場合）……0#

操作9：電話番号（ご自分の：東京の場合）……03□□□□□□□#

操作10：電話番号の確認（正しい場合）……0#

操作11：受付番号の確認（受付番号123456の場合）……123456#

操作12：航空券の有無（これから購入する場合）……0#

※続けて帰路便もしくは乗継便をご予約される場合は"2"から"12"を繰り返してください。

操作13：予約内容のFAX出力（希望する場合：FAX機能付き電話のみ可）……8#

2：FAX情報出力

●FAX情報出力は、FAX機能付き電話からのみご利用可能です。

●空席案内、地域別時刻表、各種サービス案内、割引運賃案内、ナイスウイング商品案内等が出力できます。

●サービスコード 5# を選択すると、音声で出力したい情報のメニュー番号を聞いてきますので、続けて 0# を押して、まずメニュー一覧をお取り寄せください。

●情報内容は、予告なしに変更することがあります。ご了承ください。

3：路線（空港コード一覧）

●路線コードの入力は、「出発空港コード」「到着空港コード」#です。

例：東京→札幌（千歳）　0103#

東京（羽田）	01	仙台	25	高知	53
大阪（伊丹）	02	名古屋	30	北九州	60
大阪（関西）	06	新潟	31	長崎	61
札幌（千歳）	03	小松	32	熊本	62
福岡	04	松本	33	大分	63
沖縄	05	南紀白浜	40	宮崎	64
女満別	10	岡山	41	鹿児島	65
釧路	11	広島	42	佐賀	66
旭川	12	但馬	43	種子島	70
帯広	13	出雲	45	屋久島	71
青森	20	隠岐	46	喜界島	72
三沢	21	広島西	47	奄美大島	73
秋田	22	徳島	50	徳之島	74
花巻	23	高松	51	沖永良部	75
山形	24	松山	52	与論	76

4：サービスに関するご注意

●プッシュホンでは、次の運賃がご予約いただけます。

大人普通運賃、往復割引運賃、小児運賃、身体障害者割引運賃、売出日割引、3週割引、2週割引、往復割得きっぷ、割得きっぷ、回数きっぷ、ゾーン回数きっぷ、ビジネスきっぷ、まるとくきっぷ

・運賃に関する詳細は33～45ページをご覧ください。

●事前購入割引運賃ご利用時の注意

・その時点で利用可能な運賃の中から、空席があり、かつ最もおトクな運賃を1つだけご案内します。

・その他詳細は、36～37ページをご覧ください。

●一回の操作で4席までご予約できます。

●スーパーシートおよびレインボーシートのご予約はできません。

●特典無料航空券のご予約はできません。

●2名様以上で異なる運賃をご希望の場合、操作を分けて予約してください。また、年齢によるご利用制限がございます。

●往復割引運賃をご希望される場合は、「普通運賃 0#」を選択し、往路分、復路分を別々に予約してください。

なお、航空券購入の際、弊社カウンターまたは旅行代理店にて往復割引運賃ご利用の旨をお申し出ください。

●航空券をご購入の際には、プッシュホン予約である旨をお申し出ください。また、航空券購入期限をご案内した場合は、必ず期限内に航空券をお買い求めください。

期限を過ぎますと、予約が取り消されますのでご注意ください。

5：その他ご注意

●プッシュホンサービスセンターから、女性の声で案内があります。案内の最後に「ピッ」という音がしますので、その後にボタンを押してください。

●各操作の最後には必ず#を押してください。#を押さないと先へ進みません。

●応答内容を繰り返しお聞きになりたい場合は#を押してください。

●操作の間違いに気づいて入力内容を入れ直したい場合、**の後に正しいボタンを押してください。

●現在操作中のサービスを中断し、別のサービスを希望される場合は、*# を押してください。

●プッシュ回線・ダイヤル回線（プッシュトーンの出る電話）でご利用いただけます。

《主な取扱い運賃／料金》

予約方法	普通運賃	往復割引運賃	売出日割引	3・2週割引	往復割得きっぷ 割得きっぷ	スーパーシート レインボーシート
インターネット	○	○	○	○	○	○
携帯電話	○	○	○	○	○	○
プッシュホン	○	○	○	○	○	―

JASチケットレスサービス

JAS チケットレスサービス

クレジットカードをお持ちの方なら、ご予約・ご購入が同時に完了。チケットレスサービスは全国の旅行代理店でもご利用可能です。※取扱いのない代理店もございますのでご注意ください。

ご利用可能カード

1. はじめにクレジットカードを用意して、電話・インターネットで予約、購入を！

電話で
6:30～21:50
0120-5-11283（イイツバサ）

インターネットで
5:00～23:45
JASホームページアドレス
http://www.jas.co.jp/

コンビニで
7:00～23:45
コンビニエンス ストアのMMS端末
サンクス・ローソン・デイリーヤマザキ・ミニストップにてご利用可能です。（※MMS端末設置店舗のみ）

携帯電話で

2. あとは空港でチェックイン！

お申し込み時のクレジットカードで自動チェックイン機もしくは、JASカウンターで搭乗手続きを行ってください。

当日、空港カウンターで航空券を受け取りの際は、必ず予約・購入時に使用したクレジットカードをお持ちください。チェックイン済み航空券をお渡しします。（カードのご提示がない場合は、ご利用いただけませんのでご注意ください。）

ご注意
- ●当サービスには、ご利用いただけない運賃がございます。
- ●予約・購入後の払戻しの場合は、払戻手数料（航空券1枚につき420円）を申し受けます。また、取消時刻によって所定の取消手数料もあわせて申し受ける場合がございます。
- ●航空券の払戻しはクレジットカード代金引き落とし口座に返金いたします。尚、払戻しの手続き等の詳細につきましては、JASチケットレスサービス窓口までお問い合わせください。

コンビニエンス ストアでのご予約・ご購入について

- ●お取扱い時間…7：00～23：45（無休）
  ※一部コンビニエンス ストアチェーン店では取扱い時間が異なります。
- ●お取扱い路線…日本エアシステム、日本エアコミューターの国内全路線
- ●お取扱い運賃…大人普通運賃・往復割引運賃・小児運賃・売出日割引・3週割引・2週割引・往復割得きっぷ・割得きっぷ・単身赴任割引・平日シルバー割引
- ●ご利用いただけるクレジットカード…日本ダイナースクラブ・セントラルファイナンス・UCカード・住友VISAカード・JCB・日本信販・DCカード・ミリオンカード・JTBカード・ダイエーOMCカード

※取扱い旅行会社はJTBとなります。クレジットカードは搭乗者ご本人名義のものに限らせていただきます。またご購入の際、クレジットカードの暗証番号が必要となります。※MMS：顧客操作型のマルチメディア端末
※ご予約またはご購入のみのお取り扱いはできません。

チケットレスサービスについてのご請求・払戻しなどに関してのお問い合わせ先
JASチケットレスサービス窓口
0570-000-283（有料）
- ●受付時間／9：30～17：30（土・日・祝日・年末年始を除く）
- ●航空券のご予約はできません。

インターネット予約サービスからのお知らせ

- ◆予約サービスを受けるには会員登録が必要です。（無料）
- ◆ご搭乗日当日の便まで予約可能です。
- ◆三和銀行のキャッシュカードでチケットレスが可能です。（三和銀行へ事前申し込みが必要です。）

今月のトピックス

iモード・インターネット予約で1区間50マイルGET！

9月30日ご搭乗分まで期間延長

iモード・インターネットでJAS・JACの国内線をご予約し、ご搭乗いただきますと、通常のマイルに加えて1区間50マイルが加算されます。詳しくはJASホームページをご覧ください。

- ●「キャビンアテンダント春の号」ができました。日本全国グルメ空港散策など
- ●「JASオンラインショッピング」がご利用いただけます。

詳しくは
http://www.jas.co.jp/
をご覧ください。

携帯電話・PHS・自動車電話をご利用になる場合、下記の番号をご利用ください。（有料）

電話番号はよくお確かめのうえおかけください。

地域		予約センター	電話番号 営業時間
稚内	WAKKANAI	(0162) 22-4524	07:00～21:00
網走(女満別)	ABASHIRI (MEMANBETSU)	(0152) 43-2851	07:00～21:00
釧路	KUSHIRO	(0154) 22-3322	07:00～21:00
		(0154) 57-7700	スカイダイヤル運航状況（テープ案内・24時間）
帯広	OBIHIRO	(0155) 26-2201	07:00～21:00
旭川	ASAHIKAWA	(0166) 24-3291	07:00～21:00
小樽	OTARU	(0134) 23-4411	07:00～21:00
苫小牧	TOMAKOMAI	(0144) 32-2332	07:00～21:00
函館	HAKODATE	(0138) 26-9111	07:00～21:00
青森	AOMORI	(017) 773-2135	07:00～21:00
八戸(三沢)	HACHINOHE (MISAWA)	(0178) 43-8311	07:00～21:00
秋田	AKITA	(018) 833-0271	07:00～21:00
盛岡(花巻)	MORIOKA (HANAMAKI)	(019) 654-6661	07:00～21:00
山形	YAMAGATA	(023) 631-1133	07:00～21:00
新潟	NIIGATA	(025) 243-4171	06:30～21:50
水戸	MITO	(029) 227-1788	06:30～21:50
宇都宮	UTSUNOMIYA	(028) 636-1991	06:30～21:50
前橋	MAEBASHI	(027) 221-0411	06:30～21:50
大宮	OMIYA	(048) 644-3337	06:30～21:50
千葉	CHIBA	(043) 244-8111	06:30～21:50
横浜	YOKOHAMA	(045) 212-2111	06:30～21:50
静岡	SHIZUOKA	(054) 275-0111	06:30～21:50
長野	NAGANO	(026) 225-6333	06:30～21:50
松本	MATSUMOTO	(0263) 50-3388	06:30～21:50
金沢(小松)	KANAZAWA (KOMATSU)	(076) 224-7111	06:30～21:50
京都	KYOTO	(075) 371-0933	06:30～21:50
奈良	NARA	(0742) 62-8111	06:30～21:50
和歌山	WAKAYAMA	(0734) 33-9111	06:30～21:50
南紀白浜	NANKISHIRAHAMA	(0739) 43-2811	06:30～21:50

地域		予約センター	電話番号 営業時間
神戸	KOBE	(078) 391-7611	06:30～21:50
岡山	OKAYAMA	(086) 294-2111	06:30～21:50
福山	FUKUYAMA	(0849) 24-9111	06:30～21:50
広島	HIROSHIMA	(082) 245-1111	06:30～21:50
但馬	TAJIMA	(0796) 26-1515	09:30～16:30
隠岐	OKI	(08512) 2-1221	06:30～21:50
松江(出雲)	MATSUE (IZUMO)	(0852) 22-2828	06:30～21:50
徳島	TOKUSHIMA	(088) 623-5111	06:30～21:50
高松	TAKAMATSU	(087) 826-1111	06:30～21:50
松山	MATSUYAMA	(089) 948-3281	06:30～21:50
高知	KOCHI	(088) 883-9611	06:30～21:50
宇部	UBE	(0836) 31-7331	06:30～21:50
北九州	KITAKYUSHU	(093) 511-8111	06:30～21:50
大牟田	OMUTA	(0944) 51-7877	06:30～21:50
佐賀	SAGA	(0952) 24-1177	06:30～21:50
大分	OITA	(097) 537-8300	06:30～21:50
熊本	KUMAMOTO	(096) 359-8111	06:30～21:50
長崎	NAGASAKI	(095) 825-4100	06:30～21:50
佐世保	SASEBO	(0956) 25-4181	06:30～21:50
宮崎	MIYAZAKI	(0985) 29-3333	06:30～21:50
都城	MIYAKONOJO	(0986) 21-1900	06:30～21:50
種子島	TANEGASHIMA	(09972) 7-1155	08:00～18:00
屋久島	YAKUSHIMA	(09974) 6-3922	09:00～17:00
喜界島	KIKAIJIMA	(0997) 65-0073	09:00～17:00
奄美大島	AMAMIOSHIMA	(0997) 52-5211	08:30～18:00
徳之島	TOKUNOSHIMA	(0997) 82-0111	08:30～17:30
沖永良部	OKINOERABU	(0997) 92-0463	09:00～17:00
与論	YORON	(0997) 97-2284	09:00～17:00

- ●発着案内は、空港の電話番号へお願いいたします。（空港電話は58ページをご参照ください。）
- ●地域によっては市外局番が必要となる場合がございますのでご注意ください。
- ●東京・札幌・大阪・福岡・仙台・名古屋・鹿児島・沖縄の地域につきましては、2ページをご参照ください。

ご予約・ご案内 フリーダイヤル 0120-5-11283（イイツバサ）

普¥28,000 往¥48,400 上段:直行便の大人普通運賃 下段:直行便の大人往復割引運賃
511マイル ボーナスマイル 上段:直行便の区間マイル 下段:ボーナスマイルを加算（直行便のみ）
※乗継便につきましては、各区間の合算となります。

時刻表の見方

路線表示は各航空会社により下記の通り色分けしております。

日本エアシステム（JAS）	日本エアコミューター（JAC）	北海道エアシステム（HAC）

下記スケジュールは時刻表の見方の例です。実際の運航スケジュールとは異なる場合がございます。

空港にラウンジがあります。（詳しくは54ページをご覧ください）

札幌発着（千歳） SAPPORO (CHITOSE)

ラウンジ スーパーシートのお客様およびマイレッジマスターズのお客様にご利用いただけます。

札幌 SAPPORO 普¥35,000 往¥60,400 大阪 OSAKA 667マイル ボーナスマイル 札幌 SAPPORO

704 A3R 1045 ¥28,000 ¥29,000 1250 関西 200 107 777 777 伊丹 0740 ① 東0845 京0950 1120

便名 機種 直行便の大人普通運賃 直行便の大人往復割引運賃 割得きっぷ 往復割得きっぷ レインボーシート スーパーシート 設定表示 到着時刻 大阪での発着空港（関西・伊丹） 直行便の区間マイル ボーナスマイルを加算（直行便のみ） 出発時刻 運航変更の注意書き 乗継ぎ空港

200便と107便の東京接続で 東京着08:45 東京発09:50

…スーパーシート設定便

…スーパーシート・レインボーシート設定便

777…JASポケットビジョン搭載便（詳しくは56・58ページをご覧ください。）

※都合により、予告なしに他の機材に変更させていただく場合がございますのでご了承ください。

機種のご案内

表示名	機種	シート名称	座席数
777	B777（レインボーセブン）	スーパーシート レインボーシート レギュラーシート	12席 38席 330席
A3R	A300-600R	スーパーシート レギュラーシート	12席 280席
A3	A300-B2/B4		298席
M90	MD-90		166席
M81	MD-81		163席
M87	MD-87		134席
YS	YS-11		64席
SA	SAAB340B		36席

MD型機就航路線は、ハーレクィンエアの機材で運航することがございます。
（ハーレクィンエアの機材には、JAS仕様とハーレクィンエア仕様がございます。）
（株）ハーレクィンエア社は、JAS100%出資の航空会社です。

※時刻表は毎月変わりますので、必ずその月のものをご使用ください。
※発着時刻及び機種は予告なしに変更し、また天候その他やむを得ない理由により遅発・欠航する場合がございますのでご了承ください。
※この時刻表は政府認可申請中です。

有効期間／2000年4月1日～5月31日

東京発着 TOKYO

ラウンジ スーパーシートのお客様およびマイレッジマスターズのお客様にご利用いただけます。

東京 TOKYO 普¥28,000 往¥48,400 札幌 SAPPORO 511マイル ボーナスマイル 東京 TOKYO

101	M87	0625	①	¥13,000 ¥15,000	0755	100	A3R	0750		¥16,000 ¥19,500	0920
103	777	0650	③	¥13,000 ¥15,000	0820	102	777	0905	③	¥16,000	1035
105	777	0740		¥13,000 ¥19,500	0910	104	777	1000		¥16,000	1130
107	777	0950			1120	108	777	1230			1400
109	777	1140		¥16,000	1310	110	777	1430		¥16,000	1600
111	777	1305	④	¥16,000	1435	112	777	1530	④	¥16,000	1700
115	777	1500			1630	114	777	1715			1845
117	777	1700		¥16,000	1830	116	777	1915		¥14,000	2045
119	777	1800	⑤	¥16,000	1930	118	777	2030	⑤	¥14,000 ¥18,500	2200
121	A3R	1900			2030	120	M87	2045	②	¥14,000 ¥18,500	2215
123	A3R	2005			2135	122	A3R	2115		¥14,000 ¥18,500	2245

①月、土、及び5/3,4,7.運航。5/3,7,8.M90運航
②金、日、及び5/2,3,6.運航。5/2,6,7.M90運航 ③4/17～22,5/11,14,17.A3R運航
④5/16.A3R運航 ⑤5/12,13,15.A3R運航

東京 TOKYO 普¥18,500 往¥31,800 大阪 OSAKA 278マイル ボーナスマイル 東京 TOKYO

201	A3	0640		¥9,000	0740 伊丹	200	777	伊丹 0740		¥12,000	0845
513	M90	0730		¥12,000	0845 関西	202	777	伊丹 1045	④	¥12,000	1150
203	777	0855	④	¥12,000	0955 伊丹	204	777	伊丹 1530	⑤	¥12,000	1635
205	777	1330	⑤	¥12,000	1430 伊丹	206	777	伊丹 1800	③	¥12,000	1905
207	777	1610	③	¥12,000	1710 伊丹	208	A3R	伊丹 1950		¥12,000	2055
209	777	1925		¥12,000	2025 伊丹	516	M90	関西 2045	①	¥11,000	2200
519	M90	2100	②	¥11,000	2215 関西	518	M90	関西 2155	②	¥10,000	2310

①水、35分遅発 ②日、のみ運航 ③4/17～22,5/11,14,17.A3R運航 ④5/16.A3R運航
⑤5/12,13,15.A3R運航

777は、JASポケットビジョン搭載便です。
＊詳しくは56・58ページをご覧ください。
当日、他の機材に変更させていただく場合がございますのでご了承ください。

近隣エリア空港の相互利用でいちだんと便利になります。
●東京～福岡線と東京～北九州線の航空券の相互利用が可能です。
＊一部ご利用いただけない航空券・運賃がございます。詳しくは35ページをご覧ください。

機内サービスのご案内
スーパーシート では、軽食または茶菓および飲物のサービスがございます。
レインボーシート では、飲物のサービスがございます。
レギュラーシート（普通席）では、飲物のサービスがございます。（但し一部の路線を除く）
茶菓、赤ちゃんのお菓子、おしぼり等を用意いたしておりますので、お気軽にお申し付けください。

東京 TOKYO 普¥31,000 往¥53,000 福岡 FUKUOKA 566マイル ボーナスマイル 東京 TOKYO

329	M90	0555	⑤	¥13,550	0735	300	777	0725		¥21,500	0855
301	777	0650		¥16,000 ¥16,000	0830	302	777	0915		¥16,000	1045
303	777	0835	④	¥16,000 ¥23,000	1015	304	777	1100	④	¥16,000	1230
305	777	0950			1130	306	777	1215			1345
307	777	1125	③	¥16,000	1305	308	777	1350	③	¥16,000	1520
309	777	1220		¥16,000	1400	310	777	1445		¥16,000	1615
313	777	1440			1620	314	777	1705			1835
317	777	1705		¥16,000	1845	316	A3R	1810			1940
319	777	1805	⑦		1945	318	777	1930		¥16,000	2100
321	777	1935	①		2115	320	777	2030	⑦	¥16,000 ¥20,000	2200
323	A3R	2010	②		2150	322	M90	2140	⑥	¥17,600	2310

①月、土、及び4/16,23.A3R運航 ②月、土、及び4/16,23.777運航
③4/17～22,5/11,14,17.A3R運航 ④5/12,13,15.A3R運航 ⑤4/29,5/3,7,8.のみ運航
⑥4/28,5/2,6,7.のみ運航。5/7.10分遅発 ⑦5/16.A3R運航

東京 TOKYO 普¥34,500 往¥58,800 沖縄 OKINAWA 984マイル ボーナスマイル 東京 TOKYO

551	M90	0640		¥18,000	0915	552	A3	1235	①		1455
553	A3	0725	①	¥24,050	0955	554	A3R	1545			1805
555	A3R	1150			1420	556	A3	1855		¥25,500	2115
557	A3	1315			1545	558	M90	1955		¥20,000	2220

①4/28～5/7.のみ運航

東京 TOKYO 普¥35,000 往¥60,400 女満別 MEMANBETSU 610マイル ボーナスマイル 東京 TOKYO

181	A3	0755		¥24,500	0935	182	A3	1020			1205
183	A3R	1125			1305	186	A3	1420			1605
189	A3	1635	①		1815	188	A3	1900	①		2045

①4/13,16～21,25～27,5/8,14～16,18,22～27,29～31.M81運航

東京 TOKYO 普¥34,000 往¥57,500 旭川 ASAHIKAWA 576マイル ボーナスマイル 東京 TOKYO

193	A3	0835		¥25,500 ¥26,500	1010	192	A3	1055		¥24,500 ¥25,500	1235
195	A3	1140		¥25,500 ¥26,500	1315	194	A3	1400		¥25,500 ¥26,500	1540
197	A3	1520		¥24,500 ¥25,500	1655	196	A3	1740		¥25,500 ¥26,500	1920
199	A3	1710		¥24,500 ¥25,500	1845	198	A3	1930		¥25,500 ¥26,500	2110

「往復割得きっぷ」・「割得きっぷ」について
例¥16,000：往復割得きっぷの設定額です。
例¥16,000：割得きっぷの設定額です。
＊ご利用期間には制限がございます。詳しくは38～41ページをご覧ください。

東京 TOKYO 普¥33,000 往¥56,000 釧路 KUSHIRO 555マイル ボーナスマイル 東京 TOKYO

131	A3R	0750		¥24,000 ¥25,000	0925	132	A3R	1010		¥25,000 ¥26,000	1150
135	A3R	1220		¥25,000 ¥26,000	1355	136	A3R	1440		¥25,000 ¥26,000	1620
137	M87	1650	①	¥25,000 ¥26,000	1825	138	M87	1905	①	¥24,000 ¥25,000	2045

①4/28～5/7.M90運航

東京 TOKYO 普¥32,500 往¥54,900 帯広 OBIHIRO 526マイル ボーナスマイル 東京 TOKYO

151	A3	0740	¥22,400	0915	152	A3	1000	1135
153	A3	1135		1310	154	A3	1420	1555
159	A3	1700		1835	158	A3	1925	2100

東京 TOKYO 普¥25,500 往¥42,900 青森 AOMORI 359マイル ボーナスマイル 東京 TOKYO

161	A3R	0745		¥19,000 ¥20,000	0855	160	A3R	0945		¥19,000 ¥20,000	1100
163	A3R	0950		¥19,000 ¥20,000	1100	162	A3R	1145		¥19,000 ¥20,000	1300
165	A3	1225		¥17,000 ¥18,000	1335	164	A3	1420		¥17,000 ¥18,000	1535
167	A3R	1525		¥19,000 ¥20,000	1635	166	A3R	1720		¥19,000 ¥20,000	1835
169	A3R	1835		¥19,000 ¥20,000	1945	168	A3R	2030		¥19,000 ¥20,000	2145

東京 TOKYO 普¥25,000 往¥42,600 三沢 MISAWA 356マイル 東京 TOKYO

221	A3	0735		¥19,000 ¥20,000	0845	222	A3	0930		¥19,000 ¥20,000	1050
223	M90	0855		¥19,000 ¥20,000	1005	224	M90	1130		¥19,000 ¥20,000	1250
225	A3	1300	①	¥19,000 ¥20,000	1410	226	A3	1455		¥19,000 ¥20,000	1615
229	A3	1730		¥19,000 ¥20,000	1840	228	A3	1925		¥19,000 ¥20,000	2045

①火、金、日、5分早発

東京 TOKYO 普¥18,500 往¥31,400 小松 KOMATSU 211マイル ボーナスマイル 東京 TOKYO

261	A3R	0815		¥13,000	0915	260	A3R	1010		¥13,000	1115
263	A3R	1100		¥13,000	1200	262	A3R	1405		¥13,000	1510
265	A3R	1715		¥13,000	1815	266	A3R	1900		¥13,000	2005

東京 TOKYO 普¥24,500 往¥41,500 南紀白浜 NANKISHIRAHAMA 302マイル 東京 TOKYO

381	M87	0830	0940	382	M87	1055 ①	1200
385	M87	1705	1815	386	M87	1850	1955

①火、日、5分早発

ご予約時に満席の場合でも、空席が出ることがございます。
再度、予約センターまでお問い合わせください。

ご予約・ご案内 フリーダイヤル 0120-5-11283（イイツバサ）

東京 TOKYO　普¥26,000 往¥43,100　広島 HIROSHIMA　414マイル ボーナスマイル　東京 TOKYO

291	A3	0755	¥15,500	0910	290	A3	0835	¥17,000	0955
293	A3	0925	¥17,000	1040	294	A3	1125	¥17,000	1245
295	A3	1300	¥17,000	1415	296	A3	1510	¥17,000	1630
297	A3R	1700 ①	¥17,000	1815	298	A3R	1910 ①	¥17,000	2030

①4/11,5/11,15～17.A3運航

東京 TOKYO　普¥26,500 往¥44,600　出雲 IZUMO　405マイル　東京 TOKYO

271	M90	0655	¥20,000 ¥21,000	0815	270	A3	0800	¥20,500 ¥21,500	0920
273	A3	1045	¥20,500 ¥21,500	1205	272	M90	1015 ②	¥20,500 ¥21,500	1135
277	M90	1500 ③	¥20,500 ¥21,500	1620	274	M90	1235 ①	¥20,000 ¥21,000	1355
279	A3	1830	¥20,500 ¥21,500	1950	276	A3	1515	¥20,000 ¥21,000	1635
					278	M90	1935 ③	¥20,500 ¥21,500	2055

①火、金、日、運航 ②月、水、木、土、運航
③4/30,5/7.M87運航

東京 TOKYO　普¥25,000 往¥42,200　徳島 TOKUSHIMA　328マイル ボーナスマイル　東京 TOKYO

173	A3R	0855	¥17,000 ¥18,000	1005	170	A3R	0740	¥19,000 ¥20,000	0850
175	A3R	1245	¥19,000 ¥20,000	1355	172	A3R	1055	¥17,000 ¥18,000	1205
177	A3	1705	¥19,000 ¥20,000	1815	174	A3R	1500	¥19,000 ¥20,000	1610
179	A3R	1905	¥19,000 ¥20,000	2015	176	A3	1905	¥19,000 ¥20,000	2015

東京 TOKYO　普¥25,000 往¥42,500　高松 TAKAMATSU　354マイル ボーナスマイル　東京 TOKYO

391	A3R	0845	¥16,500	0955	390	A3R	0740	¥16,500	0855
395	A3R	1300 ①	¥16,500	1410	394	A3R	1050	¥16,500	1205
397	A3R	1600	¥16,500	1710	396	A3R	1500 ①	¥16,500	1615
399	A3R	1900 ②	¥16,500	2010	398	A3R	1800	¥16,500	1915

①4/11,5/11,15～17.A3運航 ②金、5分遅発

東京 TOKYO　普¥26,500 往¥45,900　高知 KOCHI　393マイル ボーナスマイル　東京 TOKYO

241	A3	1010	¥15,250	1125	240	A3	1215		1330
245	A3	1410		1525	244	A3	1615	¥15,250	1730

東京 TOKYO　普¥31,000 往¥53,000　北九州 KITAKYUSHU　534マイル ＋100マイル　東京 TOKYO

343	M87	1045		1220	340	M87	0830		1000
347	M87	1725		1900	346	M87	1450		1620

4/28から、熊本空港の運用時間延長により、
東京発 熊本行最終359便が18:55発となります。

東京 TOKYO　普¥33,000 往¥57,000　長崎 NAGASAKI　609マイル ボーナスマイル　東京 TOKYO

361	A3R	0750 ①	¥17,500	0940	362	A3R	1030 ①		1210
365	A3R	1345	¥18,900	1535	366	A3R	1620		1800
369	A3	1725		1915	368	A3	2000	¥18,900	2140

①4/11,5/11,15～17.A3運航

東京 TOKYO　普¥31,000 往¥53,400　熊本 KUMAMOTO　568マイル ボーナスマイル　東京 TOKYO

353	A3R	0945	¥17,700	1125	350	A3R	0800	¥17,700	0935
355	A3R	1305		1445	354	A3R	1225 ③		1400
357	A3R	1525		1705	356	A3R	1540		1715
359	A3R	1820 ①	¥17,700	2000	358	A3R	1755	¥17,700	1930
359	A3R	1855 ②	¥17,700	2035					

①4/1～27.運航 ②4/28～5/31.運航 ③金、5分早発

東京 TOKYO　普¥30,000 往¥49,300　大分 OITA　498マイル ボーナスマイル　東京 TOKYO

331	A3	0825	¥16,400	0955	330	A3R	0820	¥16,400	0950
335	A3R	1300		1430	332	A3	1050	¥16,400	1220
337	M90	1630 ①	¥16,400	1800	336	A3R	1630		1800
339	A3R	1820	¥16,400	1950	338	M90	1845 ②	¥16,400	2015

①4/28～5/7.A3運航 ②4/28～5/7.A3運航及び5分遅発

東京 TOKYO　普¥31,000 往¥52,900　宮崎 MIYAZAKI　560マイル ボーナスマイル　東京 TOKYO

281	A3	0625	¥16,000	0800	282	A3	0910		1040
285	A3	1640		1815	286	A3	1900	¥16,550	2030

東京 TOKYO　普¥33,000 往¥56,000　鹿児島 KAGOSHIMA　601マイル ボーナスマイル　東京 TOKYO

371	A3R	0755	¥17,200	0940	372	A3R	1030	¥18,600	1210
373	A3R	1050		1235	376	A3R	1540		1720
379	A3	1710	¥18,600	1855	378	A3	1940	¥17,600	2120

東京 TOKYO　普¥39,500 往¥67,200　奄美大島 AMAMIOSHIMA　787マイル　東京 TOKYO

549	M81	0630		0840	950 372	M81 A3R	0920	鹿児島 1010 1030	1210
203 561	777 M81	0855	伊丹 0955 1125	1305	954 376	M81 A3R	1430 ①	鹿児島 1520 1540	1720
373 955	A3R M81	1050 ①	鹿児島 1235 1300	1355	562 206	M81 777	1520	伊丹 1650 1800	1905
					548	M81	1900		2105

①954,955便 ハーレクィンエアの機材・乗務員にて運航

＋100マイル　北九州空港ジェット化 9周（九州）年記念
ボーナスマイルキャンペーン実施中！

普¥28,000 往¥48,400　上段:直行便の大人普通運賃　下段:直行便の大人往復割引運賃
※乗継便につきましては、各区間の合算となります。
511マイル ボーナスマイル　上段:直行便の区間マイル　下段:ボーナスマイルを加算（直行便のみ）

東京 TOKYO ▶（鹿児島 KAGOSHIMA）▶ 種子島 TANEGASHIMA ▶（鹿児島 大阪）▶ 東京 TOKYO

371 013	A3R YS	0755	鹿児島 0940 1100	1140	010 372	YS A3R	0935	鹿児島 1010 1030	1210
373 015	A3R YS	1050	鹿児島 1235 1315	1355	016 376	YS A3R	1420	鹿児島 1455 1540	1720
					412 206	SA 777	1610	伊丹 1740 1800	1905
					018 378	YS A3	1800	鹿児島 1835 1940	2120

東京 TOKYO ▶（鹿児島 KAGOSHIMA）▶ 屋久島 YAKUSHIMA ▶（鹿児島 KAGOSHIMA）▶ 東京 TOKYO

371 073	A3R YS	0755	鹿児島 0940 1045	1125	070 372	YS A3R	0930	鹿児島 1010 1030	1210
373 075	A3R YS	1050	鹿児島 1235 1315	1355	074 376	YS A3R	1420	鹿児島 1500 1540	1720
					078 378	YS A3	1750	鹿児島 1830 1940	2120

東京 TOKYO ▶（鹿児島 KAGOSHIMA）▶ 喜界島 KIKAIJIMA ▶（鹿児島 奄美大島）▶ 東京 TOKYO

371 843	A3R SA	0755	鹿児島 0940 1135	1250	840 376	SA A3R	1200	鹿児島 1310 1540	1720
					944 548	SA M81	1700	奄美 1720 1900	2105

東京 TOKYO ▶（鹿児島 奄美大島）▶ 徳之島 TOKUNOSHIMA ▶（鹿児島 KAGOSHIMA）▶ 東京 TOKYO

549 961	M81 SA	0630	奄美 0840 0920	0955	976 376	M81 A3R	1210 ①	鹿児島 1310 1540	1720
371 977	A3R M81	0755 ①	鹿児島 0940 1035	1135					
373 979	A3R M81	1050	鹿児島 1235 1405	1505					

①976,977便 ハーレクィンエアの機材・乗務員にて運航

東京 TOKYO ▶（鹿児島 KAGOSHIMA）▶ 沖永良部 OKINOERABU ▶（鹿児島 KAGOSHIMA）▶ 東京 TOKYO

371 097	A3R YS	0755 ①	鹿児島 0940 1040	1220	090 376	YS A3R	1245 ①	鹿児島 1415 1540	1720
373 093	A3R SA	1050	鹿児島 1235 1340	1510	096 378	YS A3	1655	鹿児島 1825 1940	2120

①090,097便 4/29,5/1,3,5,7.のみ運航

東京 TOKYO ▶（鹿児島 KAGOSHIMA）▶ 与論 YORON ▶（鹿児島 KAGOSHIMA）▶ 東京 TOKYO

371 031	A3R YS	0755	鹿児島 0940 1045	1230	032 376	YS A3R	1255	鹿児島 1435 1540	1720
373 033	A3R YS	1050 ①	鹿児島 1235 1505	1650	034 378	YS A3	1715 ①	鹿児島 1855 1940	2120

①033,034便 4/28～5/7.のみ運航

●東京─広島線 増便　●大阪（伊丹）─福岡線 増便

「往復割得きっぷ」・「割得きっぷ」について

例¥16,000:往復割得きっぷの設定額です。
例¥16,000:割得きっぷの設定額です。
*ご利用期間には制限がございます。詳しくは38～41ページをご覧ください。

近隣エリア空港の相互利用でいちだんと便利になります。

- 東京～福岡線と東京～北九州線の航空券の相互利用が可能です。
- 大阪～福岡線と大阪～佐賀線の航空券の相互利用が可能です。

*一部ご利用いただけない航空券・運賃がございます。詳しくは35ページをご覧ください。

大阪発着（伊丹・関西） OSAKA (ITAMI-KANSAI)

ラウンジ
スーパーシートのお客様およびマイレッジマスターズのお客様にご利用いただけます。

大阪 OSAKA　普¥35,000 往¥60,400　札幌 SAPPORO　667マイル ボーナスマイル　大阪 OSAKA

661	A3	伊丹	0820		1010	704	M90	1045		1250	関西
701	M90	関西	0925		1120	666	M90	1435		1635	伊丹
663	M90	伊丹	1115		1305	706	M90	1530		1735	関西
707	M90	関西	1810		2005	668	A3R	1710		1900	伊丹

大阪 OSAKA　普¥18,500 往¥31,800　東京 TOKYO　278マイル ボーナスマイル　大阪 OSAKA

200	777	伊丹	0740	¥12,000	0845	201	A3	0640	¥9,000	0740	伊丹
202	777	伊丹	1045 ④	¥12,000	1150	513	M90	0730	¥12,000	0845	関西
204	777	伊丹	1530 ⑤	¥12,000	1635	203	777	0855 ④	¥12,000	0955	伊丹
206	777	伊丹	1800 ③	¥12,000	1905	205	777	1330 ⑤	¥12,000	1430	伊丹
208	A3R	伊丹	1950	¥12,000	2055	207	777	1610 ③	¥12,000	1710	伊丹
516	M90	関西	2045 ①	¥11,000	2200	209	777	1925	¥12,000	2025	伊丹
518	M90	関西	2155 ②	¥10,000	2310	519	M90	2100 ②	¥11,000	2215	関西

①水、35分遅発 ②日、のみ運航 ③4/17～22,5/11,14,17.A3R運航 ④5/16.A3R運航
⑤5/12,13,15.A3R運航

大阪 OSAKA　普¥18,000 往¥30,900　福岡 FUKUOKA　289マイル ボーナスマイル　大阪 OSAKA

601	M81	伊丹	0815	¥11,000	0920	600	M90	0810	¥11,000	0915	伊丹
521	M90	関西	0905	¥11,000	1010	602	M90	0935	¥11,000	1040	伊丹
603	M90	伊丹	1030	¥11,000	1135	520	M90	0955	¥11,000	1055	関西
523	M81	関西	1505	¥11,000	1610	522	M81	1300	¥11,000	1400	関西
605	M90	伊丹	1715	¥11,000	1820	524	M81	1700	¥11,000	1800	関西
525	M81	関西	1830	¥11,000	1935	604	M90	1920	¥11,000	2025	伊丹

大阪 OSAKA　普¥28,500 往¥49,000　沖縄 OKINAWA　740マイル ボーナスマイル　大阪 OSAKA

715	A3	伊丹	0900	¥20,000	1105	504	M90	1215	¥20,000	1405	関西
509	M90	関西	1715	¥20,000	1915	716	A3	1405	¥20,000	1600	伊丹

大阪 OSAKA ▶（札幌 SAPPORO）▶ 女満別 MEMANBETSU ▶（札幌 SAPPORO）▶ 大阪 OSAKA

661 025	A3 A3	伊丹	0820	札幌 1010 1120	1205	022 704	M90 M90	0920	札幌 1010 1045	1250	関西
						026 668	A3R A3R	1510	札幌 1600 1710	1900	伊丹

777 は、JASポケットビジョン搭載便です。
*詳しくは56・58ページをご覧ください。
当日、他の機材に変更させていただく場合がございますのでご了承ください。

ご予約・ご案内 フリーダイヤル 0120-5-11283（イイツバサ）

普¥28,000 往¥48,400 上段:直行便の大人普通運賃 下段:直行便の大人往復割引運賃
※乗継便につきましては、各区間の合算となります。
511マイル ボーナスマイル 上段:直行便の区間マイル 下段:ボーナスマイルを加算（直行便のみ）

大阪 OSAKA ⇄ 旭川 ASAHIKAWA　普¥39,500 往¥66,900　739マイル

641	M81	関西	0930		1130	640	M81	1210		1430	関西
204 199	777 A3	伊丹	1530	東1635 京1710	1845	194 207	A3 777	1400	東1540 京1610	1710	伊丹

大阪 OSAKA ⇄ 釧路 KUSHIRO　普¥39,500 往¥66,800　753マイル

661 6251	A3 SA	伊丹	0820①	札1010 幌1130	1220	132 205	A3R 777	1010	東1150 京1330	1430	伊丹
202 135	777 A3R	伊丹	1045	東1150 京1220	1355	6252 666	SA M90	1240①	札1335 幌1435	1635	伊丹
713	M90	関西	1425		1630	712	M90	1705		1930	関西

①6251,6252便 4/1～15.運休

大阪 OSAKA ⇄ 帯広 OBIHIRO　普¥38,500 往¥64,900　711マイル

721	M90	関西	1130		1325	720	M90	1405		1625	関西

大阪 OSAKA ⇄ 青森 AOMORI　普¥31,000 往¥52,700　522マイル

751	M81	伊丹	0840		1010	530	M81	1045		1235	関西
202 165	777 A3	伊丹	1045	東1150 京1225	1335	164 207	A3 777	1420	東1535 京1610	1710	伊丹
537	M81	関西	1600		1735	756	M81	1810		1945	伊丹

大阪 OSAKA ⇄ 三沢 MISAWA　普¥32,000 往¥54,200　536マイル

727	M90	伊丹	1145		1315	224 205	M90 777	1130	東1250 京1330	1430	伊丹
204 229	777 A3	伊丹	1530	東1635 京1730	1840	726	M90	1350		1525	伊丹

大阪 OSAKA ⇄ 秋田 AKITA　普¥28,000 往¥47,700　438マイル

781	M87	伊丹	0855①		1015	590	M87	1000②		1140	関西
595	M87	関西	1350①		1520	788	M87	1900①		2020	伊丹

①4/17,5/11,12,19,25.M81運航
②4/17,5/9,11,12,16,19,23,25.50分遅発。4/17,5/11,12,19,25.M81運航

大阪 OSAKA ⇄ 花巻 HANAMAKI　普¥30,000 往¥50,400　473マイル

633	M81	伊丹	1005		1125	634	M81	1200		1330	伊丹
637	A3	伊丹	1655		1815	638	A3	1900		2030	伊丹

大阪 OSAKA ⇄ 山形 YAMAGATA　普¥27,000 往¥45,200　384マイル

691	M87	伊丹	0800		0915	690	M87	0950		1110	伊丹
583	M81	関西	1310		1430	582	M81	1505		1640	関西
585	M90	関西	1655		1815	584	M90	1850		2025	関西

大阪 OSAKA ⇄ 仙台 SENDAI　普¥26,000 往¥44,600　395マイル ボーナスマイル

671	M90	伊丹	0835	¥14,800	0950	670	M90	1025	¥19,500	1145	伊丹
673	M90	伊丹	1600		1715	672	M81	1815	¥14,800	1935	伊丹

大阪 OSAKA ⇄ 新潟 NIIGATA　普¥24,500 往¥41,400　313マイル ボーナスマイル

793	M81	伊丹	0945	¥18,000	1050	790	M81	0820	¥18,000	0925	伊丹
795	M81	伊丹	1235	¥19,000	1340	792	M81	1125	¥19,000	1230	伊丹
797	M90	伊丹	1710	¥18,000	1815	576	M81	1630	¥16,000	1755	関西
579	M81	関西	1850	¥16,000	2000	798	M90	1900	¥18,000	2005	伊丹

大阪 OSAKA ⇄ 松本 MATSUMOTO　普¥19,500 往¥32,600　182マイル

699	M87	伊丹	0930		1025	698	M87	1630		1725	伊丹

大阪 OSAKA ⇄ 但馬 TAJIMA　普¥10,000　70マイル

491	SA	伊丹	0840		0920	492	SA	0945		1020	伊丹
493	SA	伊丹	1625		1705	494	SA	1730		1805	伊丹

大阪 OSAKA ⇄ 出雲 IZUMO　普¥16,000 往¥28,700　151マイル

471	YS	伊丹	0825		0930	470	YS	0955		1055	伊丹
473	YS	伊丹	0930		1035	472	YS	1315		1415	伊丹
475	SA	伊丹	1050		1150	474	YS	1445		1545	伊丹
477	YS	伊丹	1445		1550	476	SA	1645		1740	伊丹
479	YS	伊丹	1700		1805	478	YS	1830		1930	伊丹

大阪 OSAKA ⇄ 隠岐 OKI　普¥18,190　168マイル

473 051	YS YS	伊丹	0930	出1035 雲1100	1130	052 472	YS YS	1215	出1250 雲1315	1415	伊丹
463	YS	伊丹	1220		1330	462	YS	1355		1455	伊丹

大阪 OSAKA ⇄ 徳島 TOKUSHIMA　普¥10,000 往¥17,500　54マイル

431	SA	伊丹	0805	¥9,000	0840	430	SA	0910		0945	伊丹
433	YS	伊丹	0935	¥9,000	1010	432	SA	1300		1335	伊丹
435	SA	伊丹	1150		1225	434	SA	1515		1550	伊丹
437	SA	伊丹	1410		1445	436	YS	1640	¥9,000	1715	伊丹
439	YS	伊丹	1745		1820	438	YS	1915	¥9,000	1950	伊丹

■□は日本エアシステム(JAS) ■□は日本エアコミューター(JAC)です。

大阪 OSAKA ⇄ 松山 MATSUYAMA　普¥14,000(JAS) 往¥23,900(JAS)　161マイル ボーナスマイル

775	M81	伊丹	0825	¥11,200	0915	774	M81	0955	¥11,200	1045	伊丹
487	YS	伊丹	1425	¥10,800	1530	486	YS	1555	¥10,800	1700	伊丹
779	M81	伊丹	1730	¥11,200	1820	778	M81	1900	¥11,200	1950	伊丹

大阪 OSAKA ⇄ 高知 KOCHI　普¥13,000 往¥22,200　121マイル ボーナスマイル

421	YS	伊丹	1130	¥9,500	1225	422	YS	1040	¥9,500	1135	伊丹
423	YS	伊丹	1550	¥9,500	1645	424	YS	1255	¥9,500	1350	伊丹

大阪 OSAKA ⇄ 佐賀 SAGA　普¥18,000 往¥30,900　306マイル ボーナスマイル

621	M87	伊丹	1155	¥11,000	1305	620	M87	1545	¥11,000	1655	伊丹

大阪 OSAKA ⇄ 長崎 NAGASAKI　普¥21,500 往¥37,100　332マイル ボーナスマイル

765	M81	伊丹	0900	¥12,300	1010	764	M81	1050		1200	伊丹
769	M81	伊丹	1600		1710	768	M81	1750	¥12,300	1900	伊丹

大阪 OSAKA ⇄ 宮崎 MIYAZAKI　普¥19,500 往¥34,000　294マイル ボーナスマイル

685	M90	伊丹	0830	¥11,300	0935	684	M90	1010	¥11,300	1110	伊丹
689	M81	伊丹	1600	¥11,300	1705	688	M81	1740	¥11,300	1840	伊丹

大阪 OSAKA ⇄ 鹿児島 KAGOSHIMA　普¥22,500 往¥38,500　331マイル ボーナスマイル

651	M90	伊丹	0900	¥12,750	1010	650	M90	1050	¥12,750	1155	伊丹
653	M90	伊丹	1235		1345	652	M90	1520		1625	伊丹
655	M90	伊丹	1540		1650	654	M90	1745	¥12,750	1850	伊丹

大阪 OSAKA ⇄ 種子島 TANEGASHIMA　普¥26,930　380マイル

411	SA	伊丹	0755		0950	010 650	YS M90	0935	鹿児島 1010 1050	1155	伊丹
651 013	M90 YS	伊丹	0900	鹿児島 1010 1100	1140	016 652	YS M90	1420	鹿児島 1455 1520	1625	伊丹
653 017	M90 SA	伊丹	1235	鹿児島 1345 1505	1545	412	SA	1610		1740	伊丹
						020 654	YS M90	1650①	鹿児島 1725 1745	1850	伊丹

①020便 4/28～5/7.のみ運航

大阪 OSAKA ⇄ 奄美大島 AMAMIOSHIMA　普¥30,500 往¥51,700　542マイル

561	M81	伊丹	1125		1305	950 650	M81 M90	0920	鹿児島 1010 1050	1155	伊丹
653 957	M90 M81	伊丹	1235①	鹿児島 1345 1600	1655	562	M81	1520		1650	伊丹
655 959	M90 M81	伊丹	1540	鹿児島 1650 1730	1825						

①957便 ハーレクィンエアの機材・乗務員にて運航

大阪 OSAKA ▶（鹿児島 KAGOSHIMA）▶ 屋久島 YAKUSHIMA ▶（鹿児島 KAGOSHIMA）▶ 大阪 OSAKA

651 073	M90 YS	伊丹	0900	鹿児島 1010 1045	1125	070 650	YS M90	0930	鹿児島 1010 1050	1155	伊丹
653 077	M90 YS	伊丹	1235①	鹿児島 1345 1505	1545	074 652	YS M90	1420	鹿児島 1500 1520	1625	伊丹
						076 654	YS M90	1610①	鹿児島 1650 1745	1850	伊丹

①076,077便 4/28～5/7.25分遅発

大阪 OSAKA ▶（鹿児島 奄美大島）▶ 喜界島 KIKAIJIMA ▶（鹿児島 奄美大島）▶ 大阪 OSAKA

651 843	M90 SA	伊丹	0900	鹿児島 1010 1135	1250	840 652	SA M90	1200	鹿児島 1310 1520	1625	伊丹
561 943	M81 SA	伊丹	1125	奄美 1305 1400	1420	942 562	SA M81	1315	奄美 1335 1520	1650	伊丹
						842 654	SA M90	1500	鹿児島 1610 1745	1850	伊丹

大阪 OSAKA ▶（鹿児島 奄美大島）▶ 徳之島 TOKUNOSHIMA ▶（鹿児島 KAGOSHIMA）▶ 大阪 OSAKA

651 977	M90 M81	伊丹	0900①	鹿児島 1010 1035	1135	976 652	M81 M90	1210①	鹿児島 1310 1520	1625	伊丹
561 963	M81 SA	伊丹	1125	奄美 1305 1415	1450	978 654	M81 M90	1540	鹿児島 1640 1745	1850	伊丹
653 979	M90 M81	伊丹	1235	鹿児島 1345 1405	1505						

①976,977便 ハーレクィンエアの機材・乗務員にて運航

大阪 OSAKA ▶（鹿児島 KAGOSHIMA）▶ 沖永良部 OKINOERABU ▶（鹿児島 奄美大島）▶ 大阪 OSAKA

651 097	M90 YS	伊丹	0900①	鹿児島 1010 1040	1220	090 652	YS M90	1245①	鹿児島 1415 1520	1625	伊丹
653 095	M90 YS	伊丹	1235	鹿児島 1345 1440	1620	972 562	SA M81	1315	奄美 1350 1520	1650	伊丹
						094 654	SA M90	1535	鹿児島 1655 1745	1850	伊丹

①090,097便 4/29,5/1,3,5,7.のみ運航

大阪 OSAKA ▶（鹿児島 KAGOSHIMA）▶ 与論 YORON ▶（鹿児島 KAGOSHIMA）▶ 大阪 OSAKA

651 031	M90 YS	伊丹	0900	鹿児島 1010 1045	1230	032 652	YS M90	1255	鹿児島 1435 1520	1625	伊丹
653 033	M90 YS	伊丹	1235①	鹿児島 1345 1505	1650						

①033便 4/28～5/7.のみ運航

ご搭乗手続きは15分前までにお済ませください。
ご搭乗口へは10分前までにお越しください。
定時出発にご協力ありがとうございます。

「往復割得きっぷ」・「割得きっぷ」について

例¥16,000:往復割得きっぷの設定額です。
例¥16,000:割得きっぷの設定額です。
＊ご利用期間には制限がございます。詳しくは38～41ページをご覧ください。

近隣エリア空港の相互利用でいちだんと便利になります。

●大阪～福岡線と大阪～佐賀線の航空券の相互利用が可能です。
＊一部ご利用いただけない航空券・運賃がございます。詳しくは35ページをご覧ください。

ご予約・ご案内 フリーダイヤル 0120-5-11283（イイツバサ）

普 ¥28,000 往 ¥48,400 上段:直行便の大人普通運賃 下段:直行便の大人往復割引運賃
511マイル ボーナスマイル 上段:直行便の区間マイル 下段:ボーナスマイルを加算（直行便のみ）
※乗継便につきましては、各区間の合算となります。

札幌発着（千歳） SAPPORO (CHITOSE)

ラウンジ
スーパーシートのお客様およびマイレッジマスターズのお客様にご利用いただけます。

札幌 SAPPORO ― 東京 TOKYO（普 ¥28,000 往 ¥48,400 / 511マイル ボーナスマイル）

札幌				東京				札幌
100	A3R	0750	¥16,000 ¥19,500	0920	101	M87	0625 ① ¥13,000 ¥15,000	0755
102	777	0905 ③	¥16,000	1035	103	777	0650 ③ ¥13,000 ¥15,000	0820
104	777	1000	¥16,000	1130	105	777	0740 ¥13,000 ¥19,500	0910
108	777	1230		1400	107	777	0950	1120
110	777	1430	¥16,000	1600	109	777	1140 ¥16,000	1310
112	777	1530 ④	¥16,000	1700	111	777	1305 ④ ¥16,000	1435
114	777	1715		1845	115	777	1500	1630
116	777	1915	¥14,000	2045	117	777	1700 ¥16,000	1830
118	777	2030 ⑤	¥14,000 ¥18,500	2200	119	777	1800 ⑤ ¥16,000	1930
120	M87	2045 ②	¥14,000 ¥18,500	2215	121	A3R	1900	2030
122	A3R	2115	¥14,000 ¥18,500	2245	123	A3R	2005	2135

①月、土、及び5/3,4,7.運航。5/3,7,8.M90運航
②金、日、及び5/2,3,6.運航。5/2,6,7.M90運航 ③4/17～22,5/11,14,17.A3R運航
④5/16.A3R運航 ⑤5/12,13,15.A3R運航

札幌 SAPPORO ― 大阪 OSAKA（普 ¥35,000 往 ¥60,400 / 667マイル ボーナスマイル）

札幌			大阪				札幌
704	M90	1045	1250 関西	661	A3	伊丹 0820	1010
666	M90	1435	1635 伊丹	701	M90	関西 0925	1120
706	M90	1530	1735 関西	663	M90	伊丹 1115	1305
668	A3R	1710	1900 伊丹	707	M90	関西 1810	2005

札幌 SAPPORO ― 福岡 FUKUOKA（普 ¥44,000 往 ¥75,200 / 883マイル ボーナスマイル）

札幌				福岡				札幌
962	A3R	1500	¥30,700	1725	961	A3R	1100 ¥30,700	1315

札幌 SAPPORO ― 沖縄 OKINAWA（東京 TOKYO）

札幌				東京	沖縄				東京	札幌
102 555	777 A3R	0905	東 1035 京 1150	1420	552 117	A3 777	1235 ①	東 1455 京 1700	1830	
104 557	777 A3	1000	東 1130 京 1315	1545	554 121	A3R A3R	1545	東 1805 京 1900	2030	

①552便 4/28～5/7.のみ運航

札幌 SAPPORO ― 女満別 MEMANBETSU（普 ¥18,000 往 ¥30,300 / 148マイル ボーナスマイル）

札幌				女満別				札幌
021	M90	0800	¥14,000	0845	022	M90	0920 ¥14,000	1010
025	A3	1120	¥14,000	1205	026	A3R	1510 ¥14,000	1600
029	M90	1640	¥14,000	1725	028	M90	1800 ¥14,000	1850

札幌 SAPPORO ― 釧路 KUSHIRO（普 ¥16,500(JAS) 往 ¥28,000(JAS) / 136マイル ボーナスマイル）

札幌				釧路				札幌
033	M90	0910 ②	¥12,500 ¥13,000	0950	032	M90	1025 ② ¥12,500 ¥13,000	1110
6251	SA	1130 ①	¥12,500 ¥13,000	1220	6252	SA	1240 ① ¥12,500 ¥13,000	1335
6253	SA	1430 ③	¥12,500 ¥13,000	1520	6254	SA	1520 ④ ¥12,500 ¥13,000	1615
039	M87	1655	¥12,500 ¥13,000	1735	038	M87	1810 ¥12,500 ¥13,000	1855

①4/1～15.運休 ②5/9,16,23.M87運航 ③4/1～15.10分早発 ④4/1～15.10分遅発

札幌 SAPPORO ― 函館 HAKODATE（普 ¥12,500 往 ¥21,200 / 90マイル ボーナスマイル）

札幌				函館				札幌
6201	SA	0800	¥9,220	0840	6202	SA	1315 ③ ¥9,800	1355
6203	SA	0910 ①	¥9,800	0950	6204	SA	1550 ④ ¥9,800	1630
6209	SA	1650 ②	¥9,800	1730	6206	SA	1810 ⑤ ¥9,800	1850
					6208	SA	1940 ③ ¥9,220	2020

①4/1～15.10分早発
②4/1～15.の月～金、のみ運航 ③4/1～15.運航 ④4/1～15.運休
⑤4/1～15.20分早発及び4/1～15.の土、日、運休

札幌 SAPPORO ― 青森 AOMORI（普 ¥18,000 往 ¥30,400 / 154マイル）

札幌			青森				札幌
095	M90	1200 ①	1245	094	M90	1110 ④	1155
097	M90	1350 ②	1435	098	M90	1920 ③	2005
099	M90	1800 ③	1845				

①4/28～5/31.運航 ②4/1～27.運航
③4/28～5/31.35分遅発 ④金、5分遅発

札幌 SAPPORO ― 三沢 MISAWA（普 ¥18,000 往 ¥30,500 / 157マイル）

札幌			三沢				札幌
091	M90	1200 ①	1245	092	M90	1320 ①	1410

①4/28～5/31.45分遅発

札幌 SAPPORO ― 秋田 AKITA（普 ¥21,000 往 ¥35,100 / 238マイル）

札幌			秋田				札幌
081	M87	0830 ①	0925	080	M87	1050 ③	1145
085	M87	1725 ②	1820	082	M87	1555 ②	1650

①5/9,16,23.M90運航 ②4/17,5/11,12,19,25.M81運航
③4/17,5/9,11,12,16,19,23,25.50分早発。5/9,16,23.M90運航

札幌 SAPPORO ― 花巻 HANAMAKI（普 ¥21,500 往 ¥35,900 / 227マイル）

札幌			花巻				札幌
071	M90	0800	0855	070	M90	1305	1400
075	M90	1340 ①	1435	072	M90	1630 ②	1725

①4/1～27.80分遅発 ②4/28～5/31.35分遅発

777 は、JASポケットビジョン搭載便です。
＊詳しくは56・58ページをご覧ください。
当日、他の機材に変更させていただく場合がございますのでご了承ください。

札幌 SAPPORO ― 山形 YAMAGATA（普 ¥24,500 往 ¥41,000 / 321マイル）

札幌			山形				札幌
047	M90	1145	1255	046	M90	1330	1435

札幌 SAPPORO ― 名古屋 NAGOYA（普 ¥31,500 往 ¥54,100 / 588マイル ボーナスマイル）

札幌			名古屋				札幌
402	A3	1055	1230	401	A3	0840	1015
404	A3	1705	1840	403	A3	1320	1455

札幌 SAPPORO ― 松本 MATSUMOTO（普 ¥30,000 往 ¥50,500 / 507マイル）

札幌			松本				札幌
063	M87	1220	1350	062	M87	1425	1555

札幌 SAPPORO ― 広島 HIROSHIMA（普 ¥39,000 往 ¥66,100 / 749マイル ボーナスマイル）

札幌			広島				札幌
104 295	777 A3	1000	東 1130 京 1300	1415	851	A3	0955 ¥31,000 ¥32,000	1145
852	A3	1635 ¥31,000 ¥32,000	1840	296 117	A3 777	1510	東 1630 京 1700	1830

札幌 SAPPORO ― 出雲 IZUMO（東京 大阪）

札幌				出雲				札幌
100 273	A3R A3	0750	東 0920 京 1045	1205	270 107	A3 777	0800	東 0920 京 0950	1120
666 479	M90 YS	1435	伊 1635 丹 1700	1805	470 663	YS M90	0955	伊 1055 丹 1115	1305
112 279	777 A3	1530	東 1700 京 1830	1950	276 117	A3 777	1515	東 1635 京 1700	1830

札幌 SAPPORO ― 徳島 TOKUSHIMA（大阪 OSAKA / 東京 TOKYO）

札幌				徳島				札幌
666 439	M90 YS	1435	伊 1635 丹 1745	1820	170 107	A3R 777	0740	東 0850 京 0950	1120

札幌 SAPPORO ― 長崎 NAGASAKI（東京 TOKYO）

札幌				長崎				札幌
104 365	777 A3R	1000	東 1130 京 1345	1535	362 111	A3R 777	1030	東 1210 京 1305	1435
112 369	777 A3	1530	東 1700 京 1725	1915	366 121	A3R A3R	1620	東 1800 京 1900	2030

札幌 SAPPORO ― 熊本 KUMAMOTO（東京 TOKYO）

札幌				熊本				札幌
100 353	A3R A3R	0750	東 0920 京 0945	1125	354 115	A3R 777	1225 ①	東 1400 京 1500	1630
112 359	777 A3R	1530 ②	東 1700 京 1820	2000	358 123	A3R A3R	1755	東 1930 京 2005	2135

①354便 金、5分早発 ②359便 4/28～5/31.35分遅発

札幌 SAPPORO ― 大分 OITA（東京 TOKYO）

札幌				大分				札幌
110 337	777 M90	1430	東 1600 京 1630	1800	332 111	A3 777	1050	東 1220 京 1305	1435
112 339	777 A3R	1530	東 1700 京 1820	1950	336 121	A3R A3R	1630	東 1800 京 1900	2030

札幌 SAPPORO ― 宮崎 MIYAZAKI（東京 福岡）

札幌				宮崎				札幌
110 285	777 A3	1430	東 1600 京 1640	1815	832 961	M81 A3R	0855 ①	福 0940 岡 1100	1315
962 841	A3R M81	1500	福 1725 岡 1830	1910	282 109	A3 777	0910	東 1040 京 1140	1310

①832便 日、及び 5/1,2,5,6.運休。ハーレクィンエアの機材・乗務員にて運航

札幌 SAPPORO ― 鹿児島 KAGOSHIMA（東京 福岡）

札幌				鹿児島				札幌
100 373	A3R A3R	0750	東 0920 京 1050	1235	802 961	A3R A3R	0925	福 1005 岡 1100	1315
962 809	A3R M81	1500 ①	福 1725 岡 1800	1840	376 119	A3R 777	1540	東 1720 京 1800	1930

①809便 ハーレクィンエアの機材・乗務員にて運航

女満別発着（網走・美幌・北見） MEMANBETSU (ABASHIRI・BIHORO・KITAMI)

女満別 MEMANBETSU ― 東京 TOKYO（普 ¥35,000 往 ¥60,400 / 610マイル ボーナスマイル）

女満別				東京				女満別
182	A3	1020		1205	181	A3	0755 ¥24,500	0935
186	A3	1420		1605	183	A3R	1125	1305
188	A3	1900 ①		2045	189	A3	1635 ①	1815

①4/13,16～21,25～27,5/8,14～16,18,22～27,29～31.M81運航

女満別 MEMANBETSU ― 大阪 OSAKA（札幌 SAPPORO）

女満別				大阪				女満別
022 704	M90 M90	0920	札 1010 幌 1045	1250 関西	661 025	A3 A3	伊丹 0820	札 1010 幌 1120	1205
026 668	A3R A3R	1510	札 1600 幌 1710	1900 伊丹					

女満別 MEMANBETSU ― 札幌 SAPPORO（普 ¥18,000 往 ¥30,300 / 148マイル ボーナスマイル）

女満別				札幌				女満別
022	M90	0920	¥14,000	1010	021	M90	0800 ¥14,000	0845
026	A3R	1510	¥14,000	1600	025	A3	1120 ¥14,000	1205
028	M90	1800	¥14,000	1850	029	M90	1640 ¥14,000	1725

女満別 MEMANBETSU ― 函館 HAKODATE（普 ¥23,000 往 ¥40,800 / 225マイル）

女満別				函館				女満別
6382	SA	1135 ①	¥20,500	1255	6381	SA	1000 ① ¥20,500	1115
6384	SA	1400 ②	¥20,500	1520	6383	SA	1215 ② ¥20,500	1330

①4/1～15.運航 ②4/1～15.運休

「往復割得きっぷ」・「割得きっぷ」について

例¥16,000：往復割得きっぷの設定額です。
例¥16,000：割得きっぷの設定額です。
＊ご利用期間には制限がございます。詳しくは38～41ページをご覧ください。

機内サービスのご案内

スーパーシート では、軽食または茶菓および飲物のサービスがございます。
レインボーシート では、飲物のサービスがございます。
レギュラーシート(普通席)では、飲物のサービスがございます。(但し一部の路線を除く)
茶菓、赤ちゃんのお菓子、おしぼり等を用意いたしておりますので、お気軽にお申し付けください。

は日本エアシステム(JAS) は北海道エアシステム(HAC)です。

ご予約・ご案内 フリーダイヤル 0120-5-11283（イイツバサ）

普 ¥28,000 往 ¥48,400 上段:直行便の大人普通運賃 下段:直行便の大人往復割引運賃
※乗継につきましては、各区間の合算となります。

511マイル ボーナスマイル 上段:直行便の区間マイル 下段:ボーナスマイルを加算（直行便のみ）

旭川発着 ASAHIKAWA

旭川 ASAHIKAWA 普¥34,000 往¥57,500 東京 TOKYO 576マイル ボーナスマイル 旭川 ASAHIKAWA

192	A3	1055	¥24,500 ¥25,500	1235	193	A3	0835	¥25,500 ¥26,500	1010
194	A3	1400	¥25,500 ¥26,500	1540	195	A3	1140	¥25,500 ¥26,500	1315
196	A3	1740	¥25,500 ¥26,500	1920	197	A3	1520	¥24,500 ¥25,500	1655
198	A3	1930	¥25,500 ¥26,500	2110	199	A3	1710	¥24,500 ¥25,500	1845

旭川 ASAHIKAWA 普¥39,500 往¥66,900 大阪 OSAKA 739マイル 旭川 ASAHIKAWA

640	M81	1210		1430 関西	641	M81	関西 0930		1130
194 207	A3 777	1400	東 1540 京 1610	1710 伊丹	204 199	777 A3	伊丹 1530	東 1635 京 1710	1845

旭川 ASAHIKAWA 普¥14,000 往¥25,200 釧路 KUSHIRO 107マイル 旭川 ASAHIKAWA

6503	SA	1415 ①	¥13,000	1500	6504	SA	1540 ②	¥13,000	1630

①4/1～15.110分遅発 ②4/1～15.90分遅発

旭川 ASAHIKAWA 普¥15,500 往¥27,800 函館 HAKODATE 162マイル 旭川 ASAHIKAWA

6302	SA	1125 ①	¥12,500 ¥14,000	1225	6301	SA	1010 ①	¥12,500 ¥14,000	1105
6304	SA	1330 ③	¥12,500 ¥14,000	1430	6303	SA	1300 ②	¥12,500 ¥14,000	1355
6306	SA	1650 ④	¥12,500 ¥14,000	1750	6305	SA	1450 ③	¥12,500 ¥14,000	1545

①4/1～15.運休 ②4/1～15.45分早発 ③4/1～15.運航 ④4/1～15.90分遅発

釧路発着 KUSHIRO

ラウンジ
スーパーシートのお客様およびマイレッジマスターズのお客様にご利用いただけます。

釧路 KUSHIRO 普¥33,000 往¥56,000 東京 TOKYO 555マイル ボーナスマイル 釧路 KUSHIRO

132	A3R	1010	¥25,000 ¥26,000 ✓	1150	131	A3R	0750	¥24,000 ¥25,000 ✓	0925
136	A3R	1440	¥25,000 ¥26,000 ✓	1620	135	A3R	1220	¥25,000 ¥26,000 ✓	1355
138	M87	1905 ①	¥24,000 ¥25,000	2045	137	M87	1650 ①	¥25,000 ¥26,000	1825

①4/28～5/7.M90運航

釧路 KUSHIRO 普¥39,500 往¥66,800 大阪 OSAKA 753マイル 釧路 KUSHIRO

132 205	A3R 777	1010	東 1150 京 1330	1430 伊丹	661 6251	A3 SA	伊丹 0820 ①	札幌 1010 1130	1220
6252 666	SA M90	1240 ①	札幌 1335 1435	1635 伊丹	202 135	777 A3R	伊丹 1045	東 1150 京 1220	1355
712	M90	1705		1930 関西	713	M90	関西 1425		1630

①6251,6252便 4/1～15.運休

釧路 KUSHIRO 普¥16,500(JAS) 往¥28,000(JAS) 札幌 SAPPORO 136マイル ボーナスマイル 釧路 KUSHIRO

032	M90	1025 ②	¥12,500 ¥13,000	1110	033	M90	0910 ②	¥12,500 ¥13,000	0950
6252	SA	1240 ①	¥12,500 ¥13,000	1335	6251	SA	1130 ①	¥12,500 ¥13,000	1220
6254	SA	1520 ④	¥12,500 ¥13,000	1615	6253	SA	1430 ③	¥12,500 ¥13,000	1520
038	M87	1810	¥12,500 ¥13,000	1855	039	M87	1655	¥12,500 ¥13,000	1735

①4/1～15.運休 ②5/9,16,23.M87運航 ③4/1～15.10分早発 ④4/1～15.10分遅発

釧路 KUSHIRO 普¥14,000 往¥25,200 旭川 ASAHIKAWA 107マイル 釧路 KUSHIRO

6504	SA	1540 ②	¥13,000	1630	6503	SA	1415 ①	¥13,000	1500

①4/1～15.110分遅発 ②4/1～15.90分遅発

釧路 KUSHIRO 普¥22,000 往¥38,800 函館 HAKODATE 194マイル 釧路 KUSHIRO

6352	SA	1035	¥19,500	1155	6351	SA	0905	¥19,500	1015
6504 6306	SA SA	1540 ①	旭川 1630 1650	1750	6303 6503	SA SA	1300 ②	旭川 1355 1415	1500

①6306,6504便 4/1～15.90分遅発
②6303便 4/1～15.45分早発。6503便 4/1～15.110分遅発

釧路 KUSHIRO 普¥36,000 往¥61,000 名古屋 NAGOYA 665マイル 釧路 KUSHIRO

434	M90	1500 ①		1650	433	M90	1240		1425

①4/1～27.70分遅発

釧路 KUSHIRO ➡（東京 大阪）➡ 沖縄 OKINAWA ➡（東京 大阪）➡ 釧路 KUSHIRO

132 557	A3R A3	1010	東 1150 京 1315	1545	504 713	M90 M90	1215	関 1405 西 1425	1630
					552 137	A3 M87	1235 ①	東 1455 京 1650	1825

①552便 4/28～5/7.のみ運航

帯広発着 OBIHIRO

ラウンジ
マイレッジマスターズのお客様にご利用いただけます。

帯広 OBIHIRO 普¥32,500 往¥54,900 東京 TOKYO 526マイル ボーナスマイル 帯広 OBIHIRO

152	A3	1000		1135	151	A3	0740	¥22,400	0915
154	A3	1420		1555	153	A3	1135		1310
158	A3	1925		2100	159	A3	1700		1835

帯広 OBIHIRO 普¥38,500 往¥64,900 大阪 OSAKA 711マイル 帯広 OBIHIRO

152 205	A3 777	1000	東 1135 京 1330	1430 伊丹	721	M90	関西 1130		1325
720	M90	1405		1625 関西	204 159	777 A3	伊丹 1530	東 1635 京 1700	1835

航空券は2ヶ月前よりご予約ができます。

函館発着 HAKODATE

函館 HAKODATE 普¥12,500 往¥21,200 札幌 SAPPORO 90マイル ボーナスマイル 函館 HAKODATE

6202	SA	1315 ③	¥9,800	1355	6201	SA	0800	¥9,220	0840
6204	SA	1550 ④	¥9,800	1630	6203	SA	0910 ①	¥9,800	0950
6206	SA	1810 ⑤	¥9,800	1850	6209	SA	1650 ②	¥9,800	1730
6208	SA	1940 ③	¥9,220	2020					

①4/1～15.10分早発 ②4/1～15.の月～金、のみ運航 ③4/1～15.運航 ④4/1～15.運休
⑤4/1～15.20分早発及び4/1～15.の土、日、運休

函館 HAKODATE 普¥23,000 往¥40,800 女満別 MEMANBETSU 225マイル 函館 HAKODATE

6381	SA	1000 ①	¥20,500	1115	6382	SA	1135 ①	¥20,500	1255
6383	SA	1215 ②	¥20,500	1330	6384	SA	1400 ②	¥20,500	1520

①4/1～15.運航 ②4/1～15.運休

函館 HAKODATE 普¥15,500 往¥27,800 旭川 ASAHIKAWA 162マイル 函館 HAKODATE

6301	SA	1010 ①	¥12,500 ¥14,000	1105	6302	SA	1125 ①	¥12,500 ¥14,000	1225
6303	SA	1300 ②	¥12,500 ¥14,000	1355	6304	SA	1330 ③	¥12,500 ¥14,000	1430
6305	SA	1450 ③	¥12,500 ¥14,000	1545	6306	SA	1650 ④	¥12,500 ¥14,000	1750

①4/1～15.運休 ②4/1～15.45分早発 ③4/1～15.運航 ④4/1～15.90分遅発

函館 HAKODATE 普¥22,000 往¥38,800 釧路 KUSHIRO 194マイル 函館 HAKODATE

6351	SA	0905	¥19,500	1015	6352	SA	1035	¥19,500	1155
6303 6503	SA SA	1300 ②	旭川 1355 1415	1500	6504 6306	SA SA	1540 ①	旭川 1630 1650	1750

①6306,6504便 4/1～15.90分遅発
②6303便 4/1～15.45分早発。6503便 4/1～15.110分遅発

青森発着 AOMORI

ラウンジ
スーパーシートのお客様およびマイレッジマスターズのお客様にご利用いただけます。

青森 AOMORI 普¥25,500 往¥42,900 東京 TOKYO 359マイル ボーナスマイル 青森 AOMORI

160	A3R	0945	¥19,000 ¥20,000 ✓	1100	161	A3R	0745	¥19,000 ¥20,000 ✓	0855
162	A3R	1145	¥19,000 ¥20,000 ✓	1300	163	A3R	0950	¥19,000 ¥20,000 ✓	1100
164	A3	1420	¥17,000 ¥18,000	1535	165	A3	1225	¥17,000 ¥18,000	1335
166	A3R	1720	¥19,000 ¥20,000 ✓	1835	167	A3R	1525	¥19,000 ¥20,000 ✓	1635
168	A3R	2030	¥19,000 ¥20,000 ✓	2145	169	A3R	1835	¥19,000 ¥20,000 ✓	1945

青森 AOMORI 普¥31,000 往¥52,700 大阪 OSAKA 522マイル 青森 AOMORI

530	M81	1045		1235 関西	751	M81	伊丹 0840		1010
164 207	A3 777	1420	東 1535 京 1610	1710 伊丹	202 165	777 A3	伊丹 1045	東 1150 京 1225	1335
756	M81	1810		1945 伊丹	537	M81	関西 1600		1735

青森 AOMORI 普¥18,000 往¥30,400 札幌 SAPPORO 154マイル 青森 AOMORI

094	M90	1110 ④		1155	095	M90	1200 ①		1245
098	M90	1920 ③		2005	097	M90	1350 ②		1435
					099	M90	1800 ③		1845

①4/28～5/31.運航 ②4/1～27.運航
③4/28～5/31.35分遅発 ④金、5分遅発

青森 AOMORI 普¥40,000 往¥67,500 福岡 FUKUOKA 756マイル 青森 AOMORI

160 307	A3R 777	0945	東 1100 京 1125	1305	300 163	777 A3R	0725	東 0855 京 0950	1100
914	M81	1435 ①		1640	911	M81	1145 ①		1345
166 321	A3R 777	1720	東 1835 京 1935	2115	310 169	777 A3R	1445	東 1615 京 1835	1945

①月、水、金、日、運航

青森 AOMORI 普¥27,500 往¥46,400 名古屋 NAGOYA 439マイル ボーナスマイル 青森 AOMORI

412	M90	1325 ①	¥21,500 ¥22,500	1445	411	M90	0915	¥21,500 ¥22,500	1035
414	M90	1530 ②	¥21,500 ¥22,500	1650	415	M90	1520 ①	¥21,500 ¥22,500	1640
416	M90	1735 ①	¥21,500 ¥22,500	1855					

①4/28～5/31.運航 ②4/1～27.運航

青森 AOMORI ➡（東京 TOKYO）➡ 沖縄 OKINAWA ➡（東京 TOKYO）➡ 青森 AOMORI

160 555	A3R A3R	0945	東 1100 京 1150	1420	554 169	A3R A3R	1545	東 1805 京 1835	1945

三沢発着（八戸・十和田） MISAWA (HACHINOHE・TOWADA)

三沢 MISAWA 普¥25,000 往¥42,600 東京 TOKYO 356マイル 三沢 MISAWA

222	A3	0930	¥19,000 ¥20,000	1050	221	A3	0735	¥19,000 ¥20,000	0845
224	M90	1130	¥19,000 ¥20,000	1250	223	M90	0855	¥19,000 ¥20,000	1005
226	A3	1455	¥19,000 ¥20,000	1615	225	A3	1300 ①	¥19,000 ¥20,000	1410
228	A3	1925	¥19,000 ¥20,000	2045	229	A3	1730	¥19,000 ¥20,000	1840

①火、金、日、5分早発

「往復割得きっぷ」・「割得きっぷ」について

例¥16,000:往復割得きっぷの設定額です。
例¥16,000:割得きっぷの設定額です。
＊ご利用期間には制限がございます。詳しくは38～41ページをご覧ください。

■ は日本エアシステム(JAS) ■ は北海道エアシステム(HAC)です。

普¥28,000 上段:直行便の大人普通運賃
往¥48,400 下段:直行便の大人往復割引運賃
※乗継便につきましては、各区間の合算となります。
511マイル 上段:直行便の区間マイル
ボーナスマイル 下段:ボーナスマイルを加算（直行便のみ）

三沢 MISAWA ⇄ 大阪 OSAKA 普¥32,000 往¥54,200 536マイル

224 205	M90 777	1130	東1250 京1330	1430 伊丹	727	M90	伊丹 1145		1315
726	M90	1350		1525 伊丹	204 229	777 A3	伊丹 1530	東1635 京1730	1840

三沢 MISAWA ⇄ 札幌 SAPPORO 普¥18,000 往¥30,500 157マイル

092	M90	1320	①	1410	091	M90	1200	①	1245

①4/28～5/31.45分遅発

秋田発着 AKITA

秋田 AKITA ⇄ 大阪 OSAKA 普¥28,000 往¥47,700 438マイル

590	M87	1000	②	1140 関西	781	M87	伊丹 0855	①	1015
788	M87	1900	①	2020 伊丹	595	M87	関西 1350	①	1520

①4/17,5/11,12,19,25.M81運航
②4/17,5/9,11,12,16,19,23,25.50分遅発。4/17,5/11,12,19,25.M81運航

秋田 AKITA ⇄ 札幌 SAPPORO 普¥21,000 往¥35,100 238マイル

080	M87	1050	③	1145	081	M87	0830	①	0925
082	M87	1555	②	1650	085	M87	1725	②	1820

①5/9,16,23.M90運航 ②4/17,5/11,12,19,25.M81運航
③4/17,5/9,11,12,16,19,23,25.50分早発。5/9,16,23.M90運航

花巻発着（盛岡） HANAMAKI (MORIOKA)

花巻 HANAMAKI ⇄ 大阪 OSAKA 普¥30,000 往¥50,400 473マイル

634	M81	1200		1330 伊丹	633	M81	伊丹 1005		1125
638	A3	1900		2030 伊丹	637	A3	伊丹 1655		1815

花巻 HANAMAKI ⇄ 札幌 SAPPORO 普¥21,500 往¥35,900 227マイル

070	M90	1305		1400	071	M90	0800		0855
072	M90	1630	②	1725	075	M90	1340	①	1435

①4/1～27.80分遅発 ②4/28～5/31.35分遅発

花巻 HANAMAKI ⇄ 福岡 FUKUOKA 普¥38,500 往¥65,400 724マイル

948	M81	1415	①	1615	600 633	M90 M81	0810	伊0915 丹1005	1125
454 443	M90 M90	1510	② 名古屋1625 1725	1840	947	M81	1145	①	1340

①火、木、土、運航 ②454便 4/28～5/31.運航

花巻 HANAMAKI ⇄ 名古屋 NAGOYA 普¥26,000 往¥44,100 383マイル

450	M90	0930		1045	453	M90	1120		1230
454	M90	1510	①	1625	455	M90	1520	①	1630

①4/28～5/31.運航

山形発着 YAMAGATA

山形 YAMAGATA ⇄ 大阪 OSAKA 普¥27,000 往¥45,200 384マイル

690	M87	0950		1110 伊丹	691	M87	伊丹 0800		0915
582	M81	1505		1640 関西	583	M81	関西 1310		1430
584	M90	1850		2025 関西	585	M90	関西 1655		1815

山形 YAMAGATA ⇄ 札幌 SAPPORO 普¥24,500 往¥41,000 321マイル

046	M90	1330		1435	047	M90	1145		1255

仙台発着 SENDAI

ラウンジ
マイレッジマスターズのお客様にご利用いただけます。

仙台 SENDAI ⇄ 大阪 OSAKA 普¥26,000 往¥44,600 395マイル ボーナスマイル

670	M90	1025	¥19,500	1145 伊丹	671	M90	伊丹 0835	¥14,800	0950
672	M81	1815	¥14,800	1935 伊丹	673	M90	伊丹 1600		1715

仙台 SENDAI ⇄ 福岡 FUKUOKA 普¥37,000 往¥63,100 665マイル ボーナスマイル

930	M81	0815	¥29,000	1015	931	M81	0825	¥29,000	1010
932	M81	1330	¥29,000	1530	933	M81	1105	¥29,000	1250
934	M90	1750	¥29,000	1950	935	M81	1725	¥29,000	1910

仙台 SENDAI ⇄ 名古屋 NAGOYA 普¥24,000 往¥40,600 299マイル ボーナスマイル

462	M90	0940	¥18,500 ¥19,500	1050	461	M90	0800	¥18,500 ¥19,500	0905
464	M81	1450	¥18,500 ¥19,500	1600	463	M81	1635	¥18,500 ¥19,500	1740

仙台 SENDAI ⇄ 岡山 OKAYAMA 普¥30,000 往¥50,400 460マイル

437	M81	1045	①	1215	436	M81	1250	①	1410

①月、水、木、土、運航

仙台 SENDAI ⇄ 高松 TAKAMATSU 普¥30,500 往¥51,200 466マイル

427	M81	1045	①	1215	426	M81	1250	①	1410

①火、金、日、運航

新潟発着 NIIGATA

新潟 NIIGATA ⇄ 大阪 OSAKA 普¥24,500 往¥41,400 313マイル ボーナスマイル

790	M81	0820	¥18,000	0925 伊丹	793	M81	伊丹 0945	¥18,000	1050
792	M81	1125	¥19,000	1230 伊丹	795	M81	伊丹 1235	¥19,000	1340
576	M81	1630	¥16,000	1755 関西	797	M90	伊丹 1710	¥18,000	1815
798	M90	1900	¥18,000	2005 伊丹	579	M81	関西 1850	¥16,000	2000

新潟 NIIGATA →（大阪 OSAKA）→ 福岡 FUKUOKA →（大阪 OSAKA）→ 新潟 NIIGATA

576 525	M81 M81	1630	関1755 西1830	1935	600 793	M90 M81	0810	伊0915 丹0945	1050

新潟 NIIGATA →（大阪 OSAKA）→ 奄美大島 AMAMIOSHIMA →（大阪 OSAKA）→ 新潟 NIIGATA

790 561	M81 M81	0820	伊0925 丹1125	1305	562 797	M81 M90	1520	伊1650 丹1710	1815

小松発着（金沢） KOMATSU (KANAZAWA)

小松 KOMATSU ⇄ 東京 TOKYO 普¥18,500 往¥31,400 211マイル ボーナスマイル

260	A3R	1010	¥13,000	1115	261	A3R	0815	¥13,000	0915
262	A3R	1405	¥13,000	1510	263	A3R	1100	¥13,000	1200
266	A3R	1900	¥13,000	2005	265	A3R	1715	¥13,000	1815

名古屋発着 NAGOYA

ラウンジ
マイレッジマスターズのお客様にご利用いただけます。

名古屋 NAGOYA ⇄ 札幌 SAPPORO 普¥31,500 往¥54,100 588マイル ボーナスマイル

401	A3	0840		1015	402	A3	1055		1230
403	A3	1320		1455	404	A3	1705		1840

名古屋 NAGOYA ⇄ 福岡 FUKUOKA 普¥21,000 往¥36,400 386マイル ボーナスマイル

441	M90	0740	¥13,000	0855	440	M90	1050	¥13,000	1200
443	M90	1725	¥13,000	1840	442	M90	1900	¥13,000	2010

名古屋 NAGOYA →（札幌 SAPPORO）→ 女満別 MEMANBETSU →（札幌 SAPPORO）→ 名古屋 NAGOYA

401 025	A3 A3	0840	札1015 幌1120	1205	026 404	A3R A3	1510	札1600 幌1705	1840

名古屋 NAGOYA ⇄ 釧路 KUSHIRO 普¥36,000 往¥61,000 665マイル

433	M90	1240		1425	434	M90	1500	①	1650

①4/1～27.70分遅発

名古屋 NAGOYA ⇄ 青森 AOMORI 普¥27,500 往¥46,400 439マイル ボーナスマイル

411	M90	0915	¥21,500 ¥22,500	1035	412	M90	1325	① ¥21,500 ¥22,500	1445
415	M90	1520	① ¥21,500 ¥22,500	1640	414	M90	1530	② ¥21,500 ¥22,500	1650
					416	M90	1735	① ¥21,500 ¥22,500	1855

①4/28～5/31.運航 ②4/1～27.運航

名古屋 NAGOYA ⇄ 花巻 HANAMAKI 普¥26,000 往¥44,100 383マイル

453	M90	1120		1230	450	M90	0930		1045
455	M90	1520	①	1630	454	M90	1510	①	1625

①4/28～5/31.運航

名古屋 NAGOYA ⇄ 仙台 SENDAI 普¥24,000 往¥40,600 299マイル ボーナスマイル

461	M90	0800	¥18,500 ¥19,500	0905	462	M90	0940	¥18,500 ¥19,500	1050
463	M81	1635	¥18,500 ¥19,500	1740	464	M81	1450	¥18,500 ¥19,500	1600

名古屋 NAGOYA ⇄ 出雲 IZUMO 普¥21,500 往¥39,100 228マイル

253	SA	1450		1605	250	SA	1215		1320

名古屋 NAGOYA ⇄ 高知 KOCHI 普¥22,000(JAS) 往¥36,900(JAS) 219マイル

221	SA	1035		1155	220	SA	0845		0955
483	M90	1605		1700	482	M90	1430		1525

名古屋 NAGOYA ⇄ 長崎 NAGASAKI 普¥27,000 往¥45,500 431マイル ボーナスマイル

471	M90	1125	¥20,500 ¥21,500	1250	472	M90	1330	① ¥21,000 ¥22,000	1445
473	M90	1700	¥21,000 ¥22,000	1825	474	M90	1905	¥20,500 ¥21,500	2020

①4/1～27.45分遅発

「往復割得きっぷ」・「割得きっぷ」について
例¥16,000:往復割得きっぷの設定額です。
例¥16,000:割得きっぷの設定額です。
＊ご利用期間には制限がございます。詳しくは38～41ページをご覧ください。

携帯電話は、運航に影響を与えるおそれがあるため電源をお切りの上、ご搭乗ください。

は日本エアシステム(JAS) は日本エアコミューター(JAC)です。

ご予約・ご案内 フリーダイヤル 0120-5-11283（イイツバサ）

普 ¥28,000 往 ¥48,400 上段:直行便の大人普通運賃 下段:直行便の大人往復割引運賃
511マイル ボーナスマイル 上段:直行便の区間マイル 下段:ボーナスマイルを加算（直行便のみ）
＊乗継便につきましては、各区間の合算となります。

松本発着 MATSUMOTO

松本 MATSUMOTO	普 ¥19,500 往 ¥32,600	大阪 OSAKA			182マイル	松本 MATSUMOTO
698	M87	1630	1725	699	M87	伊丹 0930 1025

松本 MATSUMOTO	普 ¥30,000 往 ¥50,500	札幌 SAPPORO			507マイル	松本 MATSUMOTO
062	M87	1425	1555	063	M87	1220 1350

松本 MATSUMOTO	普 ¥30,000 往 ¥51,100	福岡 FUKUOKA			461マイル	松本 MATSUMOTO
920	M87	1145	1315	923	M87	1430 1555

松本 MATSUMOTO	普 ¥29,000 往 ¥50,200	松山 MATSUYAMA			338マイル	松本 MATSUMOTO
288	SA	1210 ①	1405	289	SA	0955 ① 1125

①月、水、木、土、運航

松本 MATSUMOTO	(福岡 FUKUOKA)	沖縄 OKINAWA			(福岡 FUKUOKA)	松本 MATSUMOTO
920 893	M87 M81	1145 ① 福 1315 岡 1425	1605	890 923	M81 M87	1200 ① 福 1340 岡 1430 1555

①890,893便 4/1～30.のみハーレクィンエアの機材・乗務員にて運航

南紀白浜発着 NANKI-SHIRAHAMA

南紀白浜 NANKISHIRAHAMA	普 ¥24,500 往 ¥41,500	東京 TOKYO			302マイル	南紀白浜 NANKISHIRAHAMA
382	M87	1055 ①	1200	381	M87	0830 0940
386	M87	1850	1955	385	M87	1705 1815

①火、日、5分早発

岡山発着 OKAYAMA

岡山 OKAYAMA	普 ¥30,000 往 ¥50,400	仙台 SENDAI			460マイル	岡山 OKAYAMA
436	M81	1250 ①	1410	437	M81	1045 ① 1215

①月、水、木、土、運航

岡山 OKAYAMA	普 ¥24,000 往 ¥40,800	宮崎 MIYAZAKI			236マイル	岡山 OKAYAMA
219	SA	1200	1320	218	SA	1020 1135

「往復割得きっぷ」・「割得きっぷ」について

例¥16,000：往復割得きっぷの設定額です。
例¥16,000：割得きっぷの設定額です。
＊ご利用期間には制限がございます。詳しくは38～41ページをご覧ください。

岡山 OKAYAMA	普 ¥25,000 往 ¥41,900	鹿児島 KAGOSHIMA			268マイル	岡山 OKAYAMA
990	SA	0940 ①	1105	991	SA	0800 ① 0915
850	SA	1130 ②	1255	851	SA	0950 ② 1105
992	SA	1315 ①	1440	993	SA	1135 ① 1250
854	SA	1835	2000	855	SA	1655 1810

①4/28～5/7.のみ運航 ②4/28～5/7.運休

広島発着 HIROSHIMA

ラウンジ
スーパーシートのお客様およびマイレッジマスターズのお客様にご利用いただけます。

広島 HIROSHIMA	普 ¥26,000 往 ¥43,100	東京 TOKYO			414マイル ボーナスマイル	広島 HIROSHIMA
290	A3	0835 ¥17,000	0955	291	A3	0755 ¥15,500 0910
294	A3	1125 ¥17,000	1245	293	A3	0925 ¥17,000 1040
296	A3	1510 ¥17,000	1630	295	A3	1300 ¥17,000 1415
298	A3R	1910 ① ¥17,000	2030	297	A3R	1700 ① ¥17,000 1815

①4/11,5/11,15～17.A3運航

広島 HIROSHIMA	普 ¥39,000 往 ¥66,100	札幌 SAPPORO			749マイル ボーナスマイル	広島 HIROSHIMA
851	A3	0955 ¥31,000 ¥32,000	1145	104 295	777 A3	1000 東 1130 京 1300 1415
296 117	A3 777	1510 東 1630 京 1700	1830	852	A3	1635 ¥31,000 ¥32,000 1840

広島 HIROSHIMA	(東京 TOKYO)	女満別 MEMANBETSU			(札幌 SAPPORO)	広島 HIROSHIMA
290 183	A3 A3R	0835 東 0955 京 1125	1305	026 852	A3R A3	1510 札 1600 幌 1635 1840

広島 HIROSHIMA	(東京 TOKYO)	釧路 KUSHIRO			(札幌 SAPPORO)	広島 HIROSHIMA
290 135	A3 A3R	0835 東 0955 京 1220	1355	6254 852	SA A3	1520 ① 札 1615 幌 1635 1840

①6254便 4/1～15.10分遅発

広島西発着 HIROSHIMANISHI（市内空港）

広島西 HIROSHIMANISHI	普 ¥20,000 往 ¥34,300	鹿児島 KAGOSHIMA			223マイル	広島西 HIROSHIMANISHI
056	SA	0915 ¥14,000	1020	057	SA	0750 ¥13,000 0850
058	SA	1805 ¥14,000	1910	059	SA	1640 ¥14,000 1740

広島西 HIROSHIMANISHI	(鹿児島 KAGOSHIMA)	種子島 TANEGASHIMA			(鹿児島 KAGOSHIMA)	広島西 HIROSHIMANISHI
056 013	SA YS	0915 鹿 1020 島 1100	1140	016 059	YS SA	1420 鹿 1455 島 1640 1740

●広島ー東京線 増便

広島西 HIROSHIMANISHI	(鹿児島 KAGOSHIMA)	屋久島 YAKUSHIMA			(鹿児島 KAGOSHIMA)	広島西 HIROSHIMANISHI
056 073	SA YS	0915 鹿 1020 島 1045	1125	074 059	YS SA	1420 鹿 1500 島 1640 1740

但馬発着 TAJIMA（豊岡・城崎）（TOYOOKA・KINOSAKI）

但馬 TAJIMA	普 ¥10,000	大阪 OSAKA			70マイル	但馬 TAJIMA
492	SA	0945	1020 伊丹	491	SA	伊丹 0840 0920
494	SA	1730	1805 伊丹	493	SA	伊丹 1625 1705

但馬 TAJIMA	(大阪 OSAKA)	東京 TOKYO			(大阪 OSAKA)	但馬 TAJIMA
492 202	SA 777	0945 伊 1020 丹 1045	1150	201 491	A3 SA	0640 伊 0740 丹 0840 0920
494 208	SA A3R	1730 伊 1805 丹 1950	2055	205 493	777 SA	1330 伊 1430 丹 1625 1705

出雲発着 IZUMO（松江）（MATSUE）

出雲 IZUMO	普 ¥26,500 往 ¥44,600	東京 TOKYO			405マイル	出雲 IZUMO
270	A3	0800 ¥20,500 ¥21,500	0920	271	M90	0655 ¥20,000 ¥21,000 0815
272	M90	1015 ② ¥20,500 ¥21,500	1135	273	A3	1045 ¥20,500 ¥21,500 1205
274	M90	1235 ① ¥20,000 ¥21,000	1355	277	M90	1500 ③ ¥20,500 ¥21,500 1620
276	A3	1515 ¥20,000 ¥21,000	1635	279	A3	1830 ¥20,500 ¥21,500 1950
278	M90	1935 ③ ¥20,500 ¥21,500	2055			

①火、金、日、運航 ②月、水、木、土、運航 ③4/30,5/7.M87運航

出雲 IZUMO	普 ¥16,000 往 ¥28,700	大阪 OSAKA			151マイル	出雲 IZUMO
470	YS	0955	1055 伊丹	471	YS	伊丹 0825 0930
472	YS	1315	1415 伊丹	473	YS	伊丹 0930 1035
474	YS	1445	1545 伊丹	475	SA	伊丹 1050 1150
476	SA	1645	1740 伊丹	477	YS	伊丹 1445 1550
478	YS	1830	1930 伊丹	479	YS	伊丹 1700 1805

出雲 IZUMO	普 ¥21,500 往 ¥38,600	福岡 FUKUOKA			188マイル	出雲 IZUMO
144	YS	1615	1730	143	YS	1305 1415

機内サービスのご案内

スーパーシート では、軽食または茶菓および飲物のサービスがございます。
レインボーシート では、飲物のサービスがございます。
レギュラーシート(普通席)では、飲物のサービスがございます。(但し一部の路線を除く)
茶菓、赤ちゃんのお菓子、おしぼり等を用意いたしておりますので、お気軽にお申し付けください。

出雲 IZUMO	(東京 大阪)	札幌 SAPPORO			(東京 大阪)	出雲 IZUMO
270 107	A3 777	0800 東 0920 京 0950	1120	100 273	A3R A3	0750 東 0920 京 1045 1205
470 663	YS M90	0955 伊 1055 丹 1115	1305	666 479	M90 YS	1435 伊 1635 丹 1700 1805
276 117	A3 777	1515 東 1635 京 1700	1830	112 279	777 A3	1530 東 1700 京 1830 1950

出雲 IZUMO	普 ¥21,500 往 ¥39,100	名古屋 NAGOYA			228マイル	出雲 IZUMO
250	SA	1215	1320	253	SA	1450 1605

出雲 IZUMO	普 ¥9,100	隠岐 OKI			65マイル	出雲 IZUMO
051	YS	1100	1130	052	YS	1215 1250

出雲 IZUMO	普 ¥29,000 往 ¥49,200	沖縄 OKINAWA			709マイル	出雲 IZUMO
879	M90	0930 ①	1125	878	M90	1015 ① 1200
				716 479	A3 YS	1405 伊 1600 丹 1700 1805

①火、金、日、運航

隠岐発着 OKI

隠岐 OKI	普 ¥18,190	大阪 OSAKA			168マイル	隠岐 OKI
052 472	YS YS	1215 出 1250 雲 1315	1415 伊丹	473 051	YS YS	伊丹 0930 出 1035 雲 1100 1130
462	YS	1355	1455 伊丹	463	YS	伊丹 1220 1330

隠岐 OKI	普 ¥9,100	出雲 IZUMO			65マイル	隠岐 OKI
052	YS	1215	1250	051	YS	1100 1130

隠岐 OKI	(大阪 OSAKA)	東京 TOKYO			(大阪 OSAKA)	隠岐 OKI
462 204	YS 777	1355 伊 1455 丹 1530	1635	203 463	777 YS	0855 伊 0955 丹 1220 1330

徳島発着 TOKUSHIMA

ラウンジ
スーパーシートのお客様およびマイレッジマスターズのお客様にご利用いただけます。

徳島 TOKUSHIMA	普 ¥25,000 往 ¥42,200	東京 TOKYO			328マイル ボーナスマイル	徳島 TOKUSHIMA
170	A3R	0740 ¥19,000 ¥20,000	0850	173	A3R	0855 ¥17,000 ¥18,000 1005
172	A3R	1055 ¥17,000 ¥18,000	1205	175	A3R	1245 ¥19,000 ¥20,000 1355
174	A3R	1500 ¥19,000 ¥20,000	1610	177	A3	1705 ¥19,000 ¥20,000 1815
176	A3	1905 ¥19,000 ¥20,000	2015	179	A3R	1905 ¥19,000 ¥20,000 2015

普 ¥28,000 往 ¥48,400 上段:直行便の大人普通運賃 下段:直行便の大人往復割引運賃
※乗継便につきましては、各区間の合算となります。
511マイル ボーナスマイル 上段:直行便の区間マイル 下段:ボーナスマイルを加算（直行便のみ）

徳島 TOKUSHIMA ― 大阪 OSAKA（普 ¥10,000 往 ¥17,500／54マイル）

430	SA	0910	0945 伊丹	431	SA	伊丹 0805 ¥9,000	0840
432	SA	1300	1335 伊丹	433	YS	伊丹 0935 ¥9,000	1010
434	SA	1515	1550 伊丹	435	SA	伊丹 1150	1225
436	YS	1640 ¥9,000	1715 伊丹	437	SA	伊丹 1410	1445
438	YS	1915 ¥9,000	1950 伊丹	439	YS	伊丹 1745	1820

徳島 TOKUSHIMA ― 福岡 FUKUOKA（普 ¥21,000 往 ¥35,700／242マイル）

192	YS	1045	1225	193	YS	1500	1615

徳島 TOKUSHIMA ― （東京 TOKYO） ― 札幌 SAPPORO ― （大阪 OSAKA） ― 徳島 TOKUSHIMA

170 107	A3R 777	0740	東 0850 京 0950 1120	666 439	M90 YS	1435	伊 1635 丹 1745 1820

高松発着 TAKAMATSU

高松 TAKAMATSU ― 東京 TOKYO（普 ¥25,000 往 ¥42,500／354マイル ボーナスマイル）

390	A3R	0740 ¥16,500	0855	391	A3R	0845 ¥16,500	0955
394	A3R	1050 ¥16,500	1205	395	A3R	1300 ① ¥16,500	1410
396	A3R	1500 ① ¥16,500	1615	397	A3R	1600 ¥16,500	1710
398	A3R	1800 ¥16,500	1915	399	A3R	1900 ② ¥16,500	2010

①4/11,5/11,15～17.A3運航 ②金、5分遅発

高松 TAKAMATSU ― 福岡 FUKUOKA（普 ¥20,000 往 ¥34,700／213マイル）

080	YS	0940	1055	081	YS	0800	0910
082	SA	1650	1800	083	SA	1515	1620

高松 TAKAMATSU ― 仙台 SENDAI（普 ¥30,500 往 ¥51,200／466マイル）

426	M81	1250 ①	1410	427	M81	1045 ①	1215

①火、金、日、運航

高松 TAKAMATSU ― 鹿児島 KAGOSHIMA（普 ¥24,500 往 ¥41,800／260マイル）

046	SA	1240	1405	047	SA	1055	1205
048	SA	1910 ①	2035	049	SA	1735 ①	1845

①4/28～5/7.のみ運航

「往復割得きっぷ」・「割得きっぷ」について
例 ¥16,000:往復割得きっぷの設定額です。
例 ¥16,000:割得きっぷの設定額です。
＊ご利用期間には制限がございます。詳しくは38～41ページをご覧ください。

松山発着 MATSUYAMA

松山 MATSUYAMA ― 大阪 OSAKA（普 ¥14,000(JAS) 往 ¥23,900(JAS)／161マイル ボーナスマイル）

774	M81	0955 ¥11,200	1045 伊丹	775	M81	伊丹 0825 ¥11,200	0915
486	YS	1555 ¥10,800	1700 伊丹	487	YS	伊丹 1425 ¥10,800	1530
778	M81	1900 ¥11,200	1950 伊丹	779	M81	伊丹 1730 ¥11,200	1820

松山 MATSUYAMA ― 福岡 FUKUOKA（普 ¥17,500(JAS) 往 ¥29,400(JAS)／131マイル ボーナスマイル）

872	M81	1115	1155	871	M81	1000	1040
130	YS	1310	1405	131	YS	1135	1225
874	M81	1645 ①	1725	875	M81	1530 ①	1610

①ハーレクィンエアの機材・乗務員にて運航

松山 MATSUYAMA ― （大阪 OSAKA） ― 札幌 SAPPORO ― （大阪 OSAKA） ― 松山 MATSUYAMA

774 663	M81 M90	0955	伊 1045 丹 1115 1305	666 779	M90 M81	1435	伊 1635 丹 1730 1820

松山 MATSUYAMA ― 松本 MATSUMOTO（普 ¥29,000 往 ¥50,200／338マイル）

289	SA	0955 ①	1125	288	SA	1210 ①	1405

①月、水、木、土、運航

松山 MATSUYAMA ― 宮崎 MIYAZAKI（普 ¥20,000 往 ¥34,000／153マイル）

859	SA	1430	1525	858	SA	1405	1455

松山 MATSUYAMA ― 鹿児島 KAGOSHIMA（普 ¥22,000 往 ¥37,000／181マイル）

860	SA	0955 ①	1055	861	SA	0835	0930
862	SA	1520	1620	863	SA	1235 ①	1330

①火、金、日、運航

高知発着 KOCHI

高知 KOCHI ― 東京 TOKYO（普 ¥26,500 往 ¥45,900／393マイル ボーナスマイル）

240	A3	1215	1330	241	A3	1010 ¥15,250	1125
244	A3	1615 ¥15,250	1730	245	A3	1410	1525

高知 KOCHI ― 大阪 OSAKA（普 ¥13,000 往 ¥22,200／121マイル ボーナスマイル）

422	YS	1040 ¥9,500	1135 伊丹	421	YS	伊丹 1130 ¥9,500	1225
424	YS	1255 ¥9,500	1350 伊丹	423	YS	伊丹 1550 ¥9,500	1645

高知 KOCHI ― 福岡 FUKUOKA（普 ¥20,500(JAS) 往 ¥34,300(JAS)／187マイル）

866	M90	0830	0920	151	YS	0900	1005
150	SA	1320	1430	867	M90	1300	1350
152	YS	1730	1850	153	SA	1715	1815

高知 KOCHI ― 名古屋 NAGOYA（普 ¥22,000(JAS) 往 ¥36,900(JAS)／219マイル）

220	SA	0845	0955	221	SA	1035	1155
482	M90	1430	1525	483	M90	1605	1700

福岡発着 FUKUOKA

ラウンジ
スーパーシートのお客様およびマイレッジマスターズのお客様にご利用いただけます。

福岡 FUKUOKA（2ビル） ― 東京 TOKYO（普 ¥31,000 往 ¥53,000／566マイル ボーナスマイル）

300	777	0725 ¥21,500	0855	329	M90	0555 ⑤ ¥13,550	0735
302	777	0915 ¥16,000	1045	301	777	0650 ¥16,000 ¥16,000	0830
304	777	1100 ④ ¥16,000	1230	303	777	0835 ④ ¥16,000 ¥23,000	1015
306	777	1215	1345	305	777	0950	1130
308	777	1350 ③ ¥16,000	1520	307	777	1125 ③ ¥16,000	1305
310	777	1445 ¥16,000	1615	309	777	1220 ¥16,000	1400
314	777	1705	1835	313	777	1440	1620
316	A3R	1810	1940	317	777	1705 ¥16,000	1845
318	777	1930 ¥16,000	2100	319	777	1805 ⑦	1945
320	777	2030 ⑦ ¥16,000 ¥20,000	2200	321	777	1935 ①	2115
322	M90	2140 ⑥ ¥17,600	2310	323	A3R	2010 ②	2150

①月、土、及び4/16,23.A3R運航 ②月、土、及び4/16,23.777運航
③4/17～22,5/11,14,17.A3R運航 ④5/12,13,15.A3R運航 ⑤4/29,5/3,7,8.のみ運航
⑥4/28,5/2,6,7.のみ運航。5/7.10分遅発 ⑦5/16.A3R運航

福岡 FUKUOKA（2ビル） ― 大阪 OSAKA（普 ¥18,000 往 ¥30,900／289マイル ボーナスマイル）

600	M90	0810 ¥11,000	0915 伊丹	601	M81	伊丹 0815 ¥11,000	0920
602	M90	0935 ¥11,000	1040 伊丹	521	M90	関西 0905 ¥11,000	1010
520	M90	0955 ¥11,000	1055 関西	603	M90	伊丹 1030 ¥11,000	1135
522	M81	1300 ¥11,000	1400 関西	523	M81	関西 1505 ¥11,000	1610
524	M81	1700 ¥11,000	1800 関西	605	M90	伊丹 1715 ¥11,000	1820
604	M90	1920 ¥11,000	2025 伊丹	525	M81	関西 1830 ¥11,000	1935

福岡空港には第1・第2ターミナルがございます。ご利用の路線には 1ビル 2ビル を明記しておりますので、ご確認ください。

福岡 FUKUOKA（2ビル） ― 札幌 SAPPORO（普 ¥44,000 往 ¥75,200／883マイル ボーナスマイル）

300 107	777 777	0725	東 0855 京 0950 1120	100 305	A3R 777	0750	東 0920 京 0950 1130
961	A3R	1100 ¥30,700	1315	962	A3R	1500 ¥30,700	1725
314 121	777 A3R	1705	東 1835 京 1900 2030	114 321	777 777	1715	東 1845 京 1935 2115

福岡 FUKUOKA（2ビル） ― 沖縄 OKINAWA（普 ¥22,500 往 ¥38,700／537マイル ボーナスマイル）

891	M81	0925 ①	1105	890	M81	1200 ①	1340
893	M81	1425 ①	1605	892	M81	1705 ①	1845

①4/1～30.のみハーレクィンエアの機材・乗務員にて運航

福岡 FUKUOKA（2ビル） ― （東京 TOKYO） ― 女満別 MEMANBETSU ― （東京 TOKYO） ― 福岡 FUKUOKA

302 183	777 A3R	0915	東 1045 京 1125 1305	186 317	A3 777	1420	東 1605 京 1705 1845

福岡 FUKUOKA（2ビル） ― （東京 TOKYO） ― 旭川 ASAHIKAWA ― （大阪 OSAKA） ― 福岡 FUKUOKA

302 195	777 A3	0915	東 1045 京 1140 1315	640 523	M81 M81	1210	関 1430 西 1505 1610

福岡 FUKUOKA（2ビル） ― （名古屋 NAGOYA） ― 釧路 KUSHIRO ― （名古屋 NAGOYA） ― 福岡 FUKUOKA

440 433	M90 M90	1050	名古屋 1200 1240 1425	434 443	M90 M90	1500 ①	名古屋 1650 1725 1840

①4/1～27.接続いたしません。

福岡 FUKUOKA ― 青森 AOMORI（普 ¥40,000 往 ¥67,500／756マイル）

300 163	777 A3R	2ビル 0725	東 0855 京 0950 1100	160 307	A3R 777	0945	東 1100 京 1125 1305
911	M81	1ビル 1145 ①	1345	914	M81	1435 ①	1640
310 169	777 A3R	2ビル 1445	東 1615 京 1835 1945	166 321	A3R 777	1720	東 1835 京 1935 2115

①月、水、金、日、運航

福岡 FUKUOKA ― 花巻 HANAMAKI（普 ¥38,500 往 ¥65,400／724マイル）

600 633	M90 M81	2ビル 0810	伊 0915 丹 1005 1125	948	M81	1415 ①	1615
947	M81	1ビル 1145 ①	1340	454 443	M90 M90	1510 ②	名古屋 1625 1725 1840

①火、木、土、運航 ②454便 4/28～5/31.運航

福岡 FUKUOKA（2ビル） ― 仙台 SENDAI（普 ¥37,000 往 ¥63,100／665マイル ボーナスマイル）

931	M81	0825 ¥29,000	1010	930	M81	0815 ¥29,000	1015
933	M81	1105 ¥29,000	1250	932	M81	1330 ¥29,000	1530
935	M81	1725 ¥29,000	1910	934	M90	1750 ¥29,000	1950

福岡 FUKUOKA（2ビル） ― （大阪 OSAKA） ― 新潟 NIIGATA ― （大阪 OSAKA） ― 福岡 FUKUOKA

600 793	M90 M81	0810	伊 0915 丹 0945 1050	576 525	M81 M81	1630	関 1755 西 1830 1935

●福岡一大阪(伊丹)線 増便

ご予約・ご案内 フリーダイヤル 0120-5-11283（イイツバサ）

普¥28,000 往¥48,400 上段:直行便の大人普通運賃 下段:直行便の大人往復割引運賃
511マイル ボーナスマイル 上段:直行便の区間マイル 下段:ボーナスマイルを加算（直行便のみ）
※乗継便につきましては、各区間の合算となります。

福岡 FUKUOKA 2ビル → 名古屋 NAGOYA（普¥21,000 往¥36,400／386マイル ボーナスマイル）→ 福岡 FUKUOKA

440	M90	1050	¥13,000	1200	441	M90	0740	¥13,000	0855
442	M90	1900	¥13,000	2010	443	M90	1725	¥13,000	1840

福岡 FUKUOKA 1ビル → 松本 MATSUMOTO（普¥30,000 往¥51,100／461マイル）→ 福岡 FUKUOKA

923	M87	1430	1555	920	M87	1145	1315

福岡 FUKUOKA 1ビル → 出雲 IZUMO（普¥21,500 往¥38,600／188マイル）→ 福岡 FUKUOKA

143	YS	1305	1415	144	YS	1615	1730

福岡 FUKUOKA 1ビル → 徳島 TOKUSHIMA（普¥21,000 往¥35,700／242マイル）→ 福岡 FUKUOKA

193	YS	1500	1615	192	YS	1045	1225

福岡 FUKUOKA 1ビル → 高松 TAKAMATSU（普¥20,000 往¥34,700／213マイル）→ 福岡 FUKUOKA

081	YS	0800	0910	080	YS	0940	1055
083	SA	1515	1620	082	SA	1650	1800

福岡 FUKUOKA 1ビル → 松山 MATSUYAMA（普¥17,500(JAS) 往¥29,400(JAS)／131マイル ボーナスマイル）→ 福岡 FUKUOKA

871	M81	1000	1040	872	M81	1115	1155
131	YS	1135	1225	130	YS	1310	1405
875	M81	1530 ①	1610	874	M81	1645 ①	1725

①ハーレクィンエアの機材・乗務員にて運航

福岡 FUKUOKA 1ビル → 高知 KOCHI（普¥20,500(JAS) 往¥34,300(JAS)／187マイル）→ 福岡 FUKUOKA

151	YS	0900	1005	866	M90	0830	0920
867	M90	1300	1350	150	SA	1320	1430
153	SA	1715	1815	152	YS	1730	1850

福岡 FUKUOKA 1ビル → 宮崎 MIYAZAKI（普¥16,500 往¥27,600／131マイル ボーナスマイル）→ 福岡 FUKUOKA

831	M81	0740 ①	¥10,000	0820	830	M81	0800 ②	¥10,000	0845
833	M81	0900	¥10,000	0940	832	M81	0855 ①	¥10,000	0940
835	M81	1110 ③	¥10,000	1150	834	M81	1025	¥10,000	1110
837	M81	1405 ③	¥10,000	1445	836	M81	1240 ③	¥10,000	1325
839	M81	1640 ③	¥10,000	1720	838	M81	1520 ③	¥10,000	1605
841	M81	1830	¥10,000	1910	840	M81	1755 ③	¥10,000	1840
843	M81	1920 ②	¥10,000	2000	842	M81	1945	¥10,000	2030

①日、及び5/1,2,5,6.運休。ハーレクィンエアの機材・乗務員にて運航
②4/1～30.のみハーレクィンエアの機材・乗務員にて運航
③ハーレクィンエアの機材・乗務員にて運航

福岡 FUKUOKA 1ビル → 鹿児島 KAGOSHIMA（普¥15,500(JAS) 往¥25,600(JAS)／125マイル ボーナスマイル）→ 福岡 FUKUOKA

801	A3R	0750	¥8,500	0830	800	M81	0800 ①	¥8,500	0840
803	M81	0920 ①	¥8,500	1000	802	A3R	0925	¥8,500	1005
805	M81	1200	¥8,500	1240	804	M81	1045	¥8,500	1125
165	YS	1315	¥9,100	1405	162	YS	1130	¥8,000	1225
167	YS	1440	¥9,100	1530	166	YS	1300	¥8,000	1355
807	M81	1615	¥8,500	1655	806	M81	1400 ①	¥8,500	1440
809	M81	1800 ①	¥8,500	1840	168	SA	1530	¥9,100	1620
169	SA	1835	¥8,000	1920	808	M81	1715	¥8,500	1755
811	M81	1940 ①	¥8,500	2020	810	M81	1915 ①	¥8,500	1955

①ハーレクィンエアの機材・乗務員にて運航

福岡 FUKUOKA 1ビル → 鹿児島 KAGOSHIMA → 種子島 TANEGASHIMA → 鹿児島 KAGOSHIMA → 福岡 FUKUOKA

803	M81	0920 ①	鹿1000	1140	010	YS	0935	鹿1010	1125
013	YS		児1100		804	M81		児1045	
805	M81	1200	鹿1240	1355	012	SA	1030	鹿1105	1225
015	YS		児1315		162	YS		児1130	
165	YS	1315	鹿1405	1545	014	YS	1205	鹿1240	1355
017	SA		児1505		166	YS		児1300	
167	YS	1440	鹿1530	1735	016	YS	1420	鹿1455	1620
019	YS		児1655		168	SA		児1530	
					018	YS	1800 ①	鹿1835	1955
					810	M81		児1915	

①803,810便 ハーレクィンエアの機材・乗務員にて運航

福岡 FUKUOKA 1ビル → 鹿児島 KAGOSHIMA → 屋久島 YAKUSHIMA → 鹿児島 KAGOSHIMA → 福岡 FUKUOKA

803	M81	0920 ①	鹿1000	1125	070	YS	0930	鹿1010	1125
073	YS		児1045		804	M81		児1045	
805	M81	1200	鹿1240	1355	072	YS	1150	鹿1230	1355
075	YS		児1315		166	YS		児1300	
165	YS	1315 ②	鹿1405	1545	074	YS	1420	鹿1500	1620
077	YS		児1505		168	SA		児1530	
167	YS	1440	鹿1530	1725	076	YS	1610 ②	鹿1650	1755
079	YS		児1645		808	M81		児1715	
					078	YS	1750 ①	鹿1830	1955
					810	M81		児1915	

①803,810便 ハーレクィンエアの機材・乗務員にて運航 ②076,077便 4/28～5/7.25分遅発

福岡 FUKUOKA 1ビル → 鹿児島 KAGOSHIMA → 喜界島 KIKAIJIMA → 鹿児島 KAGOSHIMA → 福岡 FUKUOKA

803	M81	0920 ①	鹿1000	1250	840	SA	1200 ①	鹿1310	1440
843	SA		児1135		806	M81		児1400	
					842	SA	1500	鹿1610	1755
					808	M81		児1715	

①803,806便 ハーレクィンエアの機材・乗務員にて運航

近隣エリア空港の相互利用でいちだんと便利になります。

- 北九州～東京線と福岡～東京線の航空券の相互利用が可能です。
- 佐賀～大阪線と福岡～大阪線の航空券の相互利用が可能です。

＊一部ご利用いただけない航空券・運賃がございます。詳しくは35ページをご覧ください。

福岡 FUKUOKA 1ビル → 鹿児島 KAGOSHIMA → 奄美大島 AMAMIOSHIMA → 鹿児島 KAGOSHIMA → 福岡 FUKUOKA

801	A3R	0750 ①	鹿0830	0955	950	M81	0920	鹿1010	1125
951	M81		児0900		804	M81		児1045	
805	M81	1200 ①	鹿1240	1355	952	M81	1100 ①	鹿1150	1355
955	M81		児1300		166	YS		児1300	
167	YS	1440 ①	鹿1530	1655	954	M81	1430 ①	鹿1520	1755
957	M81		児1600		808	M81		児1715	
807	M81	1615	鹿1655	1825	958	M81	1805 ①	鹿1855	1955
959	M81		児1730		810	M81		児1915	

①810,951,952,954,955,957,958便 ハーレクィンエアの機材・乗務員にて運航

福岡 FUKUOKA 1ビル → 鹿児島 KAGOSHIMA → 徳之島 TOKUNOSHIMA → 鹿児島 KAGOSHIMA → 福岡 FUKUOKA

803	M81	0920 ①	鹿1000	1135	976	M81	1210 ①	鹿1310	1440
977	M81		児1035		806	M81		児1400	
805	M81	1200	鹿1240	1505	978	M81	1540	鹿1640	1755
979	M81		児1405		808	M81		児1715	

①803,806,976,977便 ハーレクィンエアの機材・乗務員にて運航

福岡 FUKUOKA 1ビル → 鹿児島 KAGOSHIMA → 沖永良部 OKINOERABU → 鹿児島 KAGOSHIMA → 福岡 FUKUOKA

801	A3R	0750	鹿0830	1030	092	YS	1055	鹿1225	1355
091	YS		児0850		166	YS		児1300	
803	M81	0920 ①	鹿1000	1220	090	YS	1245 ②	鹿1415	1620
097	YS		児1040		168	SA		児1530	
805	M81	1200	鹿1240	1510	094	SA	1535	鹿1655	1755
093	SA		児1340		808	M81		児1715	
165	YS	1315	鹿1405	1620	096	YS	1655 ③	鹿1825	1955
095	YS		児1440		810	M81		児1915	

①097便 4/29,5/1,3,5,7.のみ運航。803便 ハーレクィンエアの機材・乗務員にて運航
②090便 4/29,5/1,3,5,7.のみ運航 ③810便 ハーレクィンエアの機材・乗務員にて運航

福岡 FUKUOKA 1ビル → 鹿児島 KAGOSHIMA → 与論 YORON → 鹿児島 KAGOSHIMA → 福岡 FUKUOKA

803	M81	0920 ①	鹿1000	1230	032	YS	1255	鹿1435	1620
031	YS		児1045		168	SA		児1530	
165	YS	1315 ②	鹿1405	1650	034	YS	1715 ③	鹿1855	1955
033	YS		児1505		810	M81		児1915	

①803便 ハーレクィンエアの機材・乗務員にて運航 ②033便 4/28～5/7.のみ運航
③034便 4/28～5/7.のみ運航。810便 ハーレクィンエアの機材・乗務員にて運航

北九州（小倉）発着 KITAKYUSHU（KOKURA）

北九州 KITAKYUSHU → 東京 TOKYO（普¥31,000 往¥53,000／534マイル ＋100マイル）→ 北九州 KITAKYUSHU

340	M87	0830	1000	343	M87	1045	1220
346	M87	1450	1620	347	M87	1725	1900

佐賀 発着 SAGA

佐賀 SAGA → 大阪 OSAKA（普¥18,000 往¥30,900／306マイル ボーナスマイル）→ 佐賀 SAGA

620	M87	1545	¥11,000	1655	621	M87	1155	¥11,000	1305
				伊丹			伊丹		

＋100マイル 北九州空港ジェット化 9周（九州）年記念 ボーナスマイルキャンペーン実施中！

長崎 発着 NAGASAKI

ラウンジ スーパーシートのお客様およびマイレッジマスターズのお客様にご利用いただけます。

長崎 NAGASAKI → 東京 TOKYO（普¥33,000 往¥57,000／609マイル ボーナスマイル）→ 長崎 NAGASAKI

362	A3R	1030 ①		1210	361	A3R	0750 ①	¥17,500	0940
366	A3R	1620		1800	365	A3R	1345	¥18,900	1535
368	A3	2000	¥18,900	2140	369	A3	1725		1915

①4/11,5/11,15～17.A3運航

長崎 NAGASAKI → 大阪 OSAKA（普¥21,500 往¥37,100／332マイル ボーナスマイル）→ 長崎 NAGASAKI

764	M81	1050		1200 伊丹	765	M81	伊丹 0900	¥12,300	1010
768	M81	1750	¥12,300	1900 伊丹	769	M81	伊丹 1600		1710

長崎 NAGASAKI → 東京 TOKYO → 札幌 SAPPORO → 東京 TOKYO → 長崎 NAGASAKI

362	A3R	1030	東1210	1435	104	777	1000	東1130	1535
111	777		京1305		365	A3R		京1345	
366	A3R	1620	東1800	2030	112	777	1530	東1700	1915
121	A3R		京1900		369	A3		京1725	

長崎 NAGASAKI → 名古屋 NAGOYA（普¥27,000 往¥45,500／431マイル ボーナスマイル）→ 長崎 NAGASAKI

472	M90	1330 ①	¥21,000 ¥22,000	1445	471	M90	1125	¥20,500 ¥21,500	1250
474	M90	1905	¥20,500 ¥21,500	2020	473	M90	1700	¥21,000 ¥22,000	1825

①4/1～27.45分遅発

長崎 NAGASAKI → 宮崎 MIYAZAKI（普¥18,000 往¥30,200／114マイル）→ 長崎 NAGASAKI

881	SA	0915	0955	882	SA	0805	0850
885	SA	1700	1740	886	SA	1550	1635

熊本 発着 KUMAMOTO

ラウンジ スーパーシートのお客様およびマイレッジマスターズのお客様にご利用いただけます。

熊本 KUMAMOTO → 東京 TOKYO（普¥31,000 往¥53,400／568マイル ボーナスマイル）→ 熊本 KUMAMOTO

350	A3R	0800	¥17,700	0935	353	A3R	0945	¥17,700	1125
354	A3R	1225 ③		1400	355	A3R	1305		1445
356	A3R	1540		1715	357	A3R	1525		1705
358	A3R	1755	¥17,700	1930	359	A3R	1820 ①	¥17,700	2000
					359	A3R	1855 ②	¥17,700	2035

①4/1～27.運航 ②4/28～5/31.運航
③金、5分早発

4/28から、熊本空港の運用時間延長により、東京発熊本行最終359便が18:55発となります。

普 ¥28,000 往 ¥48,400 上段:直行便の大人普通運賃 下段:直行便の大人往復割引運賃
511マイル ボーナスマイル 上段:直行便の区間マイル 下段:ボーナスマイルを加算（直行便のみ）
※乗継便につきましては、各区間の合算となります。

熊本 KUMAMOTO ➡（東京 TOKYO）➡ 札幌 SAPPORO ➡（東京 TOKYO）➡ 熊本 KUMAMOTO

354	A3R	1225	①	東1400	1630	100	A3R	0750	東0920	1125
115	777			京1500		353	A3R		京0945	
358	A3R	1755		東1930	2135	112	777	1530	② 東1700	2000
123	A3R			京2005		359	A3R		京1820	

①354便 金、5分早発 ②359便 4/28～5/31.35分遅発

大分発着 OITA

大分 OITA 普¥30,000 往¥49,300 東京 TOKYO 498マイル ボーナスマイル 大分 OITA

330	A3R	0820	¥16,400	✓0950	331	A3	0825	¥16,400	0955
332	A3	1050	¥16,400	1220	335	A3R	1300		✓1430
336	A3R	1630		✓1800	337	M90	1630	① ¥16,400	1800
338	M90	1845	② ¥16,400	2015	339	A3R	1820	¥16,400	✓1950

①4/28～5/7.A3運航 ②4/28～5/7.A3運航及び5分遅発

大分 OITA ➡（東京 TOKYO）➡ 札幌 SAPPORO ➡（東京 TOKYO）➡ 大分 OITA

332	A3	1050	東1220	1435	110	777	1430	東1600	1800
111	777		京1305		337	M90		京1630	
336	A3R	1630	東1800	2030	112	777	1530	東1700	1950
121	A3R		京1900		339	A3R		京1820	

宮崎発着 MIYAZAKI

ラウンジ
マイレッジマスターズのお客様にご利用いただけます。

宮崎 MIYAZAKI 普¥31,000 往¥52,900 東京 TOKYO 560マイル ボーナスマイル 宮崎 MIYAZAKI

282	A3	0910		1040	281	A3	0625	¥16,000	0800
286	A3	1900	¥16,550	2030	285	A3	1640		1815

宮崎 MIYAZAKI 普¥19,500 往¥34,000 大阪 OSAKA 294マイル ボーナスマイル 宮崎 MIYAZAKI

684	M90	1010	¥11,300	1110 伊丹	685	M90	0830 伊丹	¥11,300	0935
688	M81	1740	¥11,300	1840 伊丹	689	M81	1600 伊丹	¥11,300	1705

宮崎 MIYAZAKI 普¥16,500 往¥27,600 福岡 FUKUOKA 131マイル ボーナスマイル 宮崎 MIYAZAKI

830	M81	0800	② ¥10,000	0845	831	M81	0740	① ¥10,000	0820
832	M81	0855	① ¥10,000	0940	833	M81	0900	¥10,000	0940
834	M81	1025	¥10,000	1110	835	M81	1110	③ ¥10,000	1150
836	M81	1240	③ ¥10,000	1325	837	M81	1405	③ ¥10,000	1445
838	M81	1520	③ ¥10,000	1605	839	M81	1640	③ ¥10,000	1720
840	M81	1755	③ ¥10,000	1840	841	M81	1830	¥10,000	1910
842	M81	1945	¥10,000	2030	843	M81	1920	② ¥10,000	2000

①日、及び5/1,2,5,6.運休。ハーレクィンエアの機材・乗務員にて運航
②4/1～30.のみハーレクィンエアの機材・乗務員にて運航
③ハーレクィンエアの機材・乗務員にて運航

宮崎 MIYAZAKI ➡（東京 福岡）➡ 札幌 SAPPORO ➡（東京 福岡）➡ 宮崎 MIYAZAKI

832	M81	0855	① 福0940	1315	110	777	1430	東1600	1815
961	A3R		岡1100		285	A3		京1640	
282	A3	0910	東1040	1310	962	A3R	1500	福1725	1910
109	777		京1140		841	M81		岡1830	

①832便 日、及び 5/1,2,5,6.運休 。ハーレクィンエアの機材・乗務員にて運航

宮崎 MIYAZAKI 普¥24,000 往¥40,800 岡山 OKAYAMA 236マイル 宮崎 MIYAZAKI

218	SA	1020	1135	219	SA	1200	1320

宮崎 MIYAZAKI 普¥20,000 往¥34,000 松山 MATSUYAMA 153マイル 宮崎 MIYAZAKI

858	SA	1405	1455	859	SA	1430	1525

宮崎 MIYAZAKI 普¥18,000 往¥30,200 長崎 NAGASAKI 114マイル 宮崎 MIYAZAKI

882	SA	0805	0850	881	SA	0915	0955
886	SA	1550	1635	885	SA	1700	1740

鹿児島発着 KAGOSHIMA

ラウンジ
スーパーシートのお客様およびマイレッジマスターズのお客様にご利用いただけます。

鹿児島 KAGOSHIMA 普¥33,000 往¥56,000 東京 TOKYO 601マイル ボーナスマイル 鹿児島 KAGOSHIMA

372	A3R	1030	¥18,600	✓1210	371	A3R	0755	¥17,200	✓0940
376	A3R	1540		✓1720	373	A3R	1050		✓1235
378	A3	1940	¥17,600	2120	379	A3	1710	¥18,600	1855

鹿児島 KAGOSHIMA 普¥22,500 往¥38,500 大阪 OSAKA 331マイル ボーナスマイル 鹿児島 KAGOSHIMA

650	M90	1050	¥12,750	1155 伊丹	651	M90	0900 伊丹	¥12,750	1010
652	M90	1520		1625 伊丹	653	M90	1235 伊丹		1345
654	M90	1745	¥12,750	1850 伊丹	655	M90	1540 伊丹		1650

鹿児島 KAGOSHIMA 普¥15,500(JAS) 往¥25,600(JAS) 福岡 FUKUOKA 125マイル ボーナスマイル 鹿児島 KAGOSHIMA

800	M81	0800	① ¥8,500	0840	801	A3R	0750	¥8,500	✓0830
802	A3R	0925	¥8,500	✓1005	803	M81	0920	① ¥8,500	1000
804	M81	1045	¥8,500	1125	805	M81	1200	¥8,500	1240
162	YS	1130	¥8,000	1225	165	YS	1315	¥9,100	1405
166	YS	1300	¥8,000	1355	167	YS	1440	¥9,100	1530
806	M81	1400	① ¥8,500	1440	807	M81	1615	¥8,500	1655
168	SA	1530	¥9,100	1620	809	M81	1800	① ¥8,500	1840
808	M81	1715	¥8,500	1755	169	SA	1835	¥8,000	1920
810	M81	1915	① ¥8,500	1955	811	M81	1940	① ¥8,500	2020

①ハーレクィンエアの機材・乗務員にて運航

鹿児島 KAGOSHIMA ➡（東京 福岡）➡ 札幌 SAPPORO ➡（東京 福岡）➡ 鹿児島 KAGOSHIMA

802	A3R	0925	福1005	1315	100	A3R	0750	東0920	1235
961	A3R		岡1100		373	A3R		京1050	
376	A3R	1540	東1720	1930	962	A3R	1500	① 福1725	1840
119	777		京1800		809	M81		岡1800	

①809便 ハーレクィンエアの機材・乗務員にて運航

鹿児島 KAGOSHIMA 普¥25,000 往¥41,900 岡山 OKAYAMA 268マイル 鹿児島 KAGOSHIMA

991	SA	0800	①	0915	990	SA	0940	①	1105
851	SA	0950	②	1105	850	SA	1130	②	1255
993	SA	1135	①	1250	992	SA	1315	①	1440
855	SA	1655		1810	854	SA	1835		2000

①4/28～5/7.のみ運航 ②4/28～5/7.運休

鹿児島 KAGOSHIMA 普¥20,000 往¥34,300 広島西 HIROSHIMANISHI 223マイル 鹿児島 KAGOSHIMA

057	SA	0750	¥13,000	0850	056	SA	0915	¥14,000	1020
059	SA	1640	¥14,000	1740	058	SA	1805	¥14,000	1910

鹿児島 KAGOSHIMA 普¥24,500 往¥41,800 高松 TAKAMATSU 260マイル 鹿児島 KAGOSHIMA

047	SA	1055		1205	046	SA	1240	1405
049	SA	1735	①	1845	048	SA	1910	① 2035

①4/28～5/7.のみ運航

鹿児島 KAGOSHIMA 普¥22,000 往¥37,000 松山 MATSUYAMA 181マイル 鹿児島 KAGOSHIMA

861	SA	0835		0930	860	SA	0955	① 1055
863	SA	1235	①	1330	862	SA	1520	1620

①火、金、日、運航

鹿児島 KAGOSHIMA 普 ¥9,410 種子島 TANEGASHIMA 88マイル 鹿児島 KAGOSHIMA

011	YS	0830	0910	010	YS	0935	1010
013	YS	1100	1140	012	SA	1030	1105
015	YS	1315	1355	014	YS	1205	1240
017	SA	1505	1545	016	YS	1420	1455
021	YS	1545	① 1625	020	YS	1650	① 1725
019	YS	1655	1735	018	YS	1800	1835

①4/28～5/7.のみ運航

鹿児島 KAGOSHIMA 普 ¥10,620 屋久島 YAKUSHIMA 102マイル 鹿児島 KAGOSHIMA

071	YS	0825	0905	070	YS	0930	1010
073	YS	1045	1125	072	YS	1150	1230
995	YS	1155	② 1235	994	YS	1300	② 1340
075	YS	1315	1355	074	YS	1420	1500
077	YS	1505	① 1545	076	YS	1610	① 1650
079	YS	1645	1725	078	YS	1750	1830

①4/28～5/7.25分遅発 ②4/28,30,5/2,4,6.のみ運航

鹿児島 KAGOSHIMA 普 ¥19,870 喜界島 KIKAIJIMA 246マイル 鹿児島 KAGOSHIMA

841	SA	0810	0925	840	SA	1200	1310
843	SA	1135	1250	842	SA	1500	1610

鹿児島 KAGOSHIMA 普¥19,500 往¥33,000 奄美大島 AMAMIOSHIMA 242マイル ボーナスマイル 鹿児島 KAGOSHIMA

951	M81	0900	① ¥13,000 ¥13,500	0955	950	M81	0920	¥13,000 ¥13,500	1010
955	M81	1300	① ¥13,000 ¥13,500	1355	952	M81	1100	① ¥13,000 ¥13,500	1150
957	M81	1600	① ¥13,000 ¥13,500	1655	954	M81	1430	① ¥13,000 ¥13,500	1520
959	M81	1730	¥13,000 ¥13,500	1825	958	M81	1805	① ¥13,000 ¥13,500	1855

①ハーレクィンエアの機材・乗務員にて運航

ご予約時に満席の場合でも、空席が出ることがございます。
再度、予約センターまでお問い合わせください。

「往復割得きっぷ」・「割得きっぷ」について

例¥16,000:往復割得きっぷの設定額です。
例¥16,000:割得きっぷの設定額です。
＊ご利用期間には制限がございます。詳しくは38～41ページをご覧ください。

■ は日本エアシステム(JAS) ■ は日本エアコミューター(JAC)です。

普 ¥28,000 往 ¥48,400 上段:直行便の大人普通運賃 下段:直行便の大人往復割引運賃 ※乗継便につきましては、各区間の合算となります。

511マイル ボーナスマイル 上段:直行便の区間マイル 下段:ボーナスマイルを加算（直行便のみ）

鹿児島 KAGOSHIMA ▶ 徳之島 TOKUNOSHIMA ▶ 鹿児島 KAGOSHIMA

普 ¥22,500 往 ¥38,300 296マイル

977	M81	1035 ①	1135	976	M81	1210 ①	1310
979	M81	1405	1505	978	M81	1540	1640

①ハーレクィンエアの機材・乗務員にて運航

鹿児島 KAGOSHIMA ▶ 沖永良部 OKINOERABU ▶ 鹿児島 KAGOSHIMA

普 ¥24,200 326マイル

091	YS	0850	1030	092	YS	1055	1225
097	YS	1040 ①	1220	090	YS	1245 ①	1415
093	SA	1340	1510	094	SA	1535	1655
095	YS	1440	1620	096	YS	1655	1825

①4/29,5/1,3,5,7.のみ運航

鹿児島 KAGOSHIMA ▶ 与論 YORON ▶ 鹿児島 KAGOSHIMA

普 ¥25,550 358マイル

031	YS	1045	1230	032	YS	1255	1435
033	YS	1505 ①	1650	034	YS	1715 ①	1855

①4/28～5/7.のみ運航

種子島発着 TANEGASHIMA

種子島 TANEGASHIMA ▶ 大阪 OSAKA ▶ 種子島 TANEGASHIMA

普 ¥26,930 380マイル

010 650	YS M90	0935	鹿児島 1010	鹿児島 1050	1155	伊丹	411	SA	伊丹 0755		0950
016 652	YS M90	1420	鹿児島 1455	鹿児島 1520	1625	伊丹	651 013	M90 YS	伊丹 0900	鹿児島 1010 鹿児島 1100	1140
412	SA	1610			1740	伊丹	653 017	M90 SA	伊丹 1235	鹿児島 1345 鹿児島 1505	1545
020 654	YS M90	1650 ①	鹿児島 1725 鹿児島 1745		1850	伊丹					

①020便 4/28～5/7.のみ運航

種子島 TANEGASHIMA ▶ 鹿児島 KAGOSHIMA ▶ 種子島 TANEGASHIMA

普 ¥9,410 88マイル

010	YS	0935	1010	011	YS	0830	0910
012	SA	1030	1105	013	YS	1100	1140
014	YS	1205	1240	015	YS	1315	1355
016	YS	1420	1455	017	SA	1505	1545
020	YS	1650 ①	1725	021	YS	1545 ①	1625
018	YS	1800	1835	019	YS	1655	1735

①4/28～5/7.のみ運航

種子島 TANEGASHIMA ▶（鹿児島 大阪）▶ 東京 TOKYO ▶（鹿児島 KAGOSHIMA）▶ 種子島 TANEGASHIMA

010 372	YS A3R	0935	鹿児島 1010 鹿児島 1030	1210	371 013	A3R YS	0755	鹿児島 0940 鹿児島 1100	1140
016 376	YS A3R	1420	鹿児島 1455 鹿児島 1540	1720	373 015	A3R YS	1050	鹿児島 1235 鹿児島 1315	1355
412 206	SA 777	1610	伊丹 1740 伊丹 1800	1905					
018 378	YS A3	1800	鹿児島 1835 鹿児島 1940	2120					

種子島 TANEGASHIMA ▶（鹿児島 KAGOSHIMA）▶ 福岡 FUKUOKA ▶（鹿児島 KAGOSHIMA）▶ 種子島 TANEGASHIMA

010 804	YS M81	0935	鹿児島 1010 鹿児島 1045	1125	803 013	M81 YS	0920 ①	鹿児島 1000 鹿児島 1100	1140
012 162	SA YS	1030	鹿児島 1105 鹿児島 1130	1225	805 015	M81 YS	1200	鹿児島 1240 鹿児島 1315	1355
014 166	YS YS	1205	鹿児島 1240 鹿児島 1300	1355	165 017	YS SA	1315	鹿児島 1405 鹿児島 1505	1545
016 168	YS SA	1420	鹿児島 1455 鹿児島 1530	1620	167 019	YS YS	1440	鹿児島 1530 鹿児島 1655	1735
018 810	YS M81	1800 ①	鹿児島 1835 鹿児島 1915	1955					

①803,810便 ハーレクィンエアの機材・乗務員にて運航

屋久島発着 YAKUSHIMA

屋久島 YAKUSHIMA ▶ 鹿児島 KAGOSHIMA ▶ 屋久島 YAKUSHIMA

普 ¥10,620 102マイル

070	YS	0930	1010	071	YS	0825	0905
072	YS	1150	1230	073	YS	1045	1125
994	YS	1300 ②	1340	995	YS	1155 ②	1235
074	YS	1420	1500	075	YS	1315	1355
076	YS	1610 ①	1650	077	YS	1505 ①	1545
078	YS	1750	1830	079	YS	1645	1725

①4/28～5/7.25分遅発 ②4/28,30,5/2,4,6.のみ運航

屋久島 YAKUSHIMA ▶（鹿児島 KAGOSHIMA）▶ 東京 TOKYO ▶（鹿児島 KAGOSHIMA）▶ 屋久島 YAKUSHIMA

070 372	YS A3R	0930	鹿児島 1010 鹿児島 1030	1210	371 073	A3R YS	0755	鹿児島 0940 鹿児島 1045	1125
074 376	YS A3R	1420	鹿児島 1500 鹿児島 1540	1720	373 075	A3R YS	1050	鹿児島 1235 鹿児島 1315	1355
078 378	YS A3	1750	鹿児島 1830 鹿児島 1940	2120					

屋久島 YAKUSHIMA ▶（鹿児島 KAGOSHIMA）▶ 大阪 OSAKA ▶（鹿児島 KAGOSHIMA）▶ 屋久島 YAKUSHIMA

070 650	YS M90	0930	鹿児島 1010 鹿児島 1050	1155	伊丹	651 073	M90 YS	伊丹 0900	鹿児島 1010 鹿児島 1045	1125
074 652	YS M90	1420	鹿児島 1500 鹿児島 1520	1625	伊丹	653 077	M90 YS	伊丹 1235 ①	鹿児島 1345 鹿児島 1505	1545
076 654	YS M90	1610 ①	鹿児島 1650 鹿児島 1745	1850	伊丹					

①076,077便 4/28～5/7.25分遅発

屋久島 YAKUSHIMA ▶（鹿児島 KAGOSHIMA）▶ 福岡 FUKUOKA ▶（鹿児島 KAGOSHIMA）▶ 屋久島 YAKUSHIMA

070 804	YS M81	0930	鹿児島 1010 鹿児島 1045	1125	803 073	M81 YS	0920 ①	鹿児島 1000 鹿児島 1045	1125
072 166	YS YS	1150	鹿児島 1230 鹿児島 1300	1355	805 075	M81 YS	1200	鹿児島 1240 鹿児島 1315	1355
074 168	YS SA	1420	鹿児島 1500 鹿児島 1530	1620	165 077	YS YS	1315 ②	鹿児島 1405 鹿児島 1505	1545
076 808	YS M81	1610 ②	鹿児島 1650 鹿児島 1715	1755	167 079	YS YS	1440	鹿児島 1530 鹿児島 1645	1725
078 810	YS M81	1750 ①	鹿児島 1830 鹿児島 1915	1955					

①803,810便 ハーレクィンエアの機材・乗務員にて運航 ②076,077便 4/28～5/7.25分遅発

喜界島発着 KIKAIJIMA

喜界島 KIKAIJIMA ▶ 鹿児島 KAGOSHIMA ▶ 喜界島 KIKAIJIMA

普 ¥19,870 246マイル

940 952	SA M81	0950 ①	奄美 1010 奄美 1100	1150	841	SA	0810		0925
840	SA	1200		1310	951 941	M81 SA	0900 ①	奄美 0955 奄美 1115	1135
942 954	SA M81	1315 ①	奄美 1335 奄美 1430	1520	843	SA	1135		1250
842	SA	1500		1610	955 945	M81 SA	1300 ①	奄美 1355 奄美 1615	1635
944 958	SA M81	1700 ①	奄美 1720 奄美 1805	1855					

①951,952,954,955,958便 ハーレクィンエアの機材・乗務員にて運航

喜界島 KIKAIJIMA ▶ 奄美大島 AMAMIOSHIMA ▶ 喜界島 KIKAIJIMA

普 ¥6,620 16マイル

940	SA	0950	1010	941	SA	1115	1135
942	SA	1315	1335	943	SA	1400	1420
944	SA	1700	1720	945	SA	1615	1635

喜界島 KIKAIJIMA ▶（鹿児島 奄美大島）▶ 東京 TOKYO ▶（鹿児島 KAGOSHIMA）▶ 喜界島 KIKAIJIMA

840 376	SA A3R	1200	鹿児島 1310 鹿児島 1540	1720	371 843	A3R SA	0755	鹿児島 0940 鹿児島 1135	1250
944 548	SA M81	1700	奄美 1720 奄美 1900	2105					

喜界島 KIKAIJIMA ▶（鹿児島 奄美大島）▶ 大阪 OSAKA ▶（鹿児島 奄美大島）▶ 喜界島 KIKAIJIMA

840 652	SA M90	1200	鹿児島 1310 鹿児島 1520	1625	伊丹	651 843	M90 SA	伊丹 0900	鹿児島 1010 鹿児島 1135	1250
942 562	SA M81	1315	奄美 1335 奄美 1520	1650	伊丹	561 943	M81 SA	伊丹 1125	奄美 1305 奄美 1400	1420
842 654	SA M90	1500	鹿児島 1610 鹿児島 1745	1850	伊丹					

喜界島 KIKAIJIMA ▶（鹿児島 KAGOSHIMA）▶ 福岡 FUKUOKA ▶（鹿児島 KAGOSHIMA）▶ 喜界島 KIKAIJIMA

840 806	SA M81	1200 ①	鹿児島 1310 鹿児島 1400	1440	803 843	M81 SA	0920 ①	鹿児島 1000 鹿児島 1135	1250
842 808	SA M81	1500	鹿児島 1610 鹿児島 1715	1755					

①803,806便 ハーレクィンエアの機材・乗務員にて運航

奄美大島発着 AMAMI-OSHIMA

奄美大島 AMAMIOSHIMA ▶ 東京 TOKYO ▶ 奄美大島 AMAMIOSHIMA

普 ¥39,500 往 ¥67,200 787マイル

950 372	M81 A3R	0920	鹿児島 1010 鹿児島 1030	1210	549	M81	0630		0840
954 376	M81 A3R	1430 ①	鹿児島 1520 鹿児島 1540	1720	203 561	777 M81	0855	伊丹 0955 伊丹 1125	1305
562 206	M81 777	1520	伊丹 1650 伊丹 1800	1905	373 955	A3R M81	1050 ①	鹿児島 1235 鹿児島 1300	1355
548	M81	1900		2105					

①954,955便 ハーレクィンエアの機材・乗務員にて運航

奄美大島 AMAMIOSHIMA ▶ 大阪 OSAKA ▶ 奄美大島 AMAMIOSHIMA

普 ¥30,500 往 ¥51,700 542マイル

950 650	M81 M90	0920	鹿児島 1010 鹿児島 1050	1155	伊丹	561	M81	伊丹 1125		1305
562	M81	1520		1650	伊丹	653 957	M90 M81	伊丹 1235 ①	鹿児島 1345 鹿児島 1600	1655
						655 959	M90 M81	伊丹 1540	鹿児島 1650 鹿児島 1730	1825

①957便 ハーレクィンエアの機材・乗務員にて運航

奄美大島 AMAMIOSHIMA ▶ 鹿児島 KAGOSHIMA ▶ 奄美大島 AMAMIOSHIMA

普 ¥19,500 往 ¥33,000 242マイル ボーナスマイル

950	M81	0920	¥13,000 ¥13,500	1010	951	M81	0900 ①	¥13,000 ¥13,500	0955
952	M81	1100 ①	¥13,000 ¥13,500	1150	955	M81	1300 ①	¥13,000 ¥13,500	1355
954	M81	1430 ①	¥13,000 ¥13,500	1520	957	M81	1600 ①	¥13,000 ¥13,500	1655
958	M81	1805 ①	¥13,000 ¥13,500	1855	959	M81	1730	¥13,000 ¥13,500	1825

①ハーレクィンエアの機材・乗務員にて運航

奄美大島 AMAMIOSHIMA ▶ 喜界島 KIKAIJIMA ▶ 奄美大島 AMAMIOSHIMA

普 ¥6,620 16マイル

941	SA	1115	1135	940	SA	0950	1010
943	SA	1400	1420	942	SA	1315	1335
945	SA	1615	1635	944	SA	1700	1720

奄美大島 AMAMIOSHIMA ▶ 徳之島 TOKUNOSHIMA ▶ 奄美大島 AMAMIOSHIMA

普 ¥10,080 65マイル

961	SA	0920	0955	960	SA	1020	1050
963	SA	1415	1450	962	SA	1520	1550

奄美大島 AMAMIOSHIMA ▶ 沖永良部 OKINOERABU ▶ 奄美大島 AMAMIOSHIMA

普 ¥13,280 92マイル

973	SA	1035	1110	972	SA	1315	1350

「往復割得きっぷ」・「割得きっぷ」について

例 ¥16,000：往復割得きっぷの設定額です。
例 ¥16,000：割得きっぷの設定額です。
＊ご利用期間には制限がございます。詳しくは38～41ページをご覧ください。

航空券は2ヶ月前よりご予約ができます。

■ は日本エアシステム(JAS) ■ は日本エアコミューター(JAC)です。

普¥28,000 往¥48,400 上段:直行便の大人普通運賃 下段:直行便の大人往復割引運賃 ※乗継便につきましては、各区間の合算となります。
511マイル ボーナスマイル 上段:直行便の区間マイル 下段:ボーナスマイルを加算（直行便のみ）

奄美大島 AMAMIOSHIMA ➡（鹿児島 KAGOSHIMA）➡ 福岡 FUKUOKA ➡（鹿児島 KAGOSHIMA）➡ 奄美大島 AMAMIOSHIMA

950	M81	0920	鹿 1010	1125	801	A3R	0750 ①	鹿 0830	0955
804	M81		児 1045		951	M81		島 0900	
952	M81	1100 ①	鹿 1150	1355	805	M81	1200 ①	鹿 1240	1355
166	YS		児 1300		955	M81		島 1300	
954	M81	1430 ①	鹿 1520	1755	167	YS	1440 ①	鹿 1530	1655
808	M81		児 1715		957	M81		島 1600	
958	M81	1805 ①	鹿 1855	1955	807	M81	1615	鹿 1655	1825
810	M81		児 1915		959	M81		島 1730	

①810,951,952,954,955,957,958便 ハーレクィンエアの機材・乗務員にて運航

奄美大島 AMAMIOSHIMA ➡（沖永良部 OKINOERABU）➡ 与論 YORON ➡（沖永良部 OKINOERABU）➡ 奄美大島 AMAMIOSHIMA

973	SA	1035	沖 1110	1200	984	SA	1225	沖 1250	1350
985	SA		永 1135		972	SA		永 1315	

徳之島発着 TOKUNOSHIMA

徳之島 TOKUNOSHIMA（普¥22,500 往¥38,300）鹿児島 KAGOSHIMA（296マイル）徳之島 TOKUNOSHIMA

976	M81	1210 ①	1310	977	M81	1035 ①	1135
978	M81	1540	1640	979	M81	1405	1505

①ハーレクィンエアの機材・乗務員にて運航

徳之島 TOKUNOSHIMA（普¥10,080）奄美大島 AMAMIOSHIMA（65マイル）徳之島 TOKUNOSHIMA

960	SA	1020	1050	961	SA	0920	0955
962	SA	1520	1550	963	SA	1415	1450

徳之島 TOKUNOSHIMA ➡（鹿児島 KAGOSHIMA）➡ 東京 TOKYO ➡（鹿児島 奄美大島）➡ 徳之島 TOKUNOSHIMA

976	M81	1210 ①	鹿 1310	1720	549	M81	0630	奄 0840	0955
376	A3R		児 1540		961	SA		美 0920	
					371	A3R	0755 ①	鹿 0940	1135
					977	M81		児 1035	
					373	A3R	1050	鹿 1235	1505
					979	M81		児 1405	

①976,977便 ハーレクィンエアの機材・乗務員にて運航

徳之島 TOKUNOSHIMA ➡（鹿児島 KAGOSHIMA）➡ 大阪 OSAKA ➡（鹿児島 KAGOSHIMA）➡ 徳之島 TOKUNOSHIMA

976	M81	1210 ①	鹿 1310	1625	伊	651	M90	伊 0900 ①	鹿 1010	1135
652	M90		児 1520		月	977	M81		児 1035	
978	M81	1540	鹿 1640	1850	伊	653	M90	伊 1235	鹿 1345	1505
654	M90		児 1745		月	979	M81		児 1405	

①976,977便 ハーレクィンエアの機材・乗務員にて運航

徳之島 TOKUNOSHIMA ➡（鹿児島 KAGOSHIMA）➡ 福岡 FUKUOKA ➡（鹿児島 KAGOSHIMA）➡ 徳之島 TOKUNOSHIMA

976	M81	1210 ①	鹿 1310	1440	803	M81	0920 ①	鹿 1000	1135
806	M81		児 1400		977	M81		児 1035	
978	M81	1540	鹿 1640	1755	805	M81	1200	鹿 1240	1505
808	M81		児 1715		979	M81		児 1405	

①803,806,976,977便 ハーレクィンエアの機材・乗務員にて運航

ご予約時に満席の場合でも、空席が出ることがございます。
再度、予約センターまでお問い合わせください。

沖永良部発着 OKINOERABU

沖永良部 OKINOERABU（普¥24,200）鹿児島 KAGOSHIMA（326マイル）沖永良部 OKINOERABU

092	YS	1055	1225	091	YS	0850	1030
090	YS	1245 ①	1415	097	YS	1040 ①	1220
094	SA	1535	1655	093	SA	1340	1510
096	YS	1655	1825	095	YS	1440	1620

①4/29,5/1,3,5,7.のみ運航

沖永良部 OKINOERABU（普¥13,280）奄美大島 AMAMIOSHIMA（92マイル）沖永良部 OKINOERABU

972	SA	1315	1350	973	SA	1035	1110

沖永良部 OKINOERABU（普¥7,050）与論 YORON（32マイル）沖永良部 OKINOERABU

985	SA	1135	1200	984	SA	1225	1250

沖永良部 OKINOERABU ➡（鹿児島 KAGOSHIMA）➡ 東京 TOKYO ➡（鹿児島 KAGOSHIMA）➡ 沖永良部 OKINOERABU

090	YS	1245 ①	鹿 1415	1720	371	A3R	0755 ①	鹿 0940	1220
376	A3R		児 1540		097	YS		島 1040	
096	YS	1655	鹿 1825	2120	373	A3R	1050	鹿 1235	1510
378	A3		児 1940		093	SA		島 1340	

①090,097便 4/29,5/1,3,5,7.のみ運航

沖永良部 OKINOERABU ➡（鹿児島 KAGOSHIMA）➡ 大阪 OSAKA ➡（鹿児島 KAGOSHIMA）➡ 沖永良部 OKINOERABU

090	YS	1245 ①	鹿 1415	1625	伊	651	M90	伊 0900 ①	鹿 1010	1220
652	M90		児 1520		月	097	YS		島 1040	
094	SA	1535	鹿 1655	1850	伊	653	M90	伊 1235	鹿 1345	1620
654	M90		児 1745		月	095	YS		島 1440	

①090,097便 4/29,5/1,3,5,7.のみ運航

沖永良部 OKINOERABU ➡（鹿児島 KAGOSHIMA）➡ 福岡 FUKUOKA ➡（鹿児島 KAGOSHIMA）➡ 沖永良部 OKINOERABU

092	YS	1055	鹿 1225	1355	801	A3R	0750	鹿 0830	1030
166	YS		児 1300		091	YS		島 0850	
090	YS	1245 ②	鹿 1415	1620	803	M81	0920 ①	鹿 1000	1220
168	SA		児 1530		097	YS		島 1040	
094	SA	1535	鹿 1655	1755	805	M81	1200	鹿 1240	1510
808	M81		児 1715		093	SA		島 1340	
096	YS	1655 ③	鹿 1825	1955	165	YS	1315	鹿 1405	1620
810	M81		児 1915		095	YS		島 1440	

①097便 4/29,5/1,3,5,7.のみ運航。803便 ハーレクィンエアの機材・乗務員にて運航
②090便 4/29,5/1,3,5,7.のみ運航 ③810便 ハーレクィンエアの機材・乗務員にて運航

機内サービスのご案内

スーパーシート では、軽食または茶菓および飲物のサービスがございます。
レインボーシート では、飲物のサービスがございます。
レギュラーシート(普通席)では、飲物のサービスがございます。(但し一部の路線を除く)
茶菓、赤ちゃんのお菓子、おしぼり等を用意いたしておりますので、お気軽にお申し付けください。

与論発着 YORON

与論 YORON（普¥25,550）鹿児島 KAGOSHIMA（358マイル）与論 YORON

032	YS	1255	1435	031	YS	1045	1230
034	YS	1715 ①	1855	033	YS	1505 ①	1650

①4/28～5/7.のみ運航

与論 YORON（普¥7,050）沖永良部 OKINOERABU（32マイル）与論 YORON

984	SA	1225	1250	985	SA	1135	1200

与論 YORON ➡（鹿児島 KAGOSHIMA）➡ 東京 TOKYO ➡（鹿児島 KAGOSHIMA）➡ 与論 YORON

032	YS	1255	鹿 1435	1720	371	A3R	0755	鹿 0940	1230
376	A3R		児 1540		031	YS		島 1045	
034	YS	1715 ①	鹿 1855	2120	373	A3R	1050 ①	鹿 1235	1650
378	A3		児 1940		033	YS		島 1505	

①033,034便 4/28～5/7.のみ運航

与論 YORON ➡（鹿児島 KAGOSHIMA）➡ 大阪 OSAKA ➡（鹿児島 KAGOSHIMA）➡ 与論 YORON

032	YS	1255	鹿 1435	1625	伊	651	M90	伊 0900	鹿 1010	1230
652	M90		児 1520		月	031	YS		島 1045	
						653	M90	伊 1235 ①	鹿 1345	1650
						033	YS		島 1505	

①033便 4/28～5/7.のみ運航

与論 YORON ➡（鹿児島 KAGOSHIMA）➡ 福岡 FUKUOKA ➡（鹿児島 KAGOSHIMA）➡ 与論 YORON

032	YS	1255	鹿 1435	1620	803	M81	0920 ①	鹿 1000	1230
168	SA		児 1530		031	YS		島 1045	
034	YS	1715 ③	鹿 1855	1955	165	YS	1315 ②	鹿 1405	1650
810	M81		児 1915		033	YS		島 1505	

①803便 ハーレクィンエアの機材・乗務員にて運航 ②033便 4/28～5/7.のみ運航
③034便 4/28～5/7.のみ運航 810便 ハーレクィンエアの機材・乗務員にて運航

与論 YORON ➡（沖永良部 OKINOERABU）➡ 奄美大島 AMAMIOSHIMA ➡（沖永良部 OKINOERABU）➡ 与論 YORON

984	SA	1225	沖 1250	1350	973	SA	1035	沖 1110	1200
972	SA		永 1315		985	SA		永 1135	

沖縄（那覇）発着 OKINAWA (NAHA)

ラウンジ
スーパーシートのお客様およびマイレッジマスターズのお客様にご利用いただけます。

沖縄 OKINAWA（普¥34,500 往¥58,800）東京 TOKYO（984マイル ボーナスマイル）沖縄 OKINAWA

552	A3	1235 ①		1455	551	M90	0640	¥18,000	0915
554	A3R	1545		1805	553	A3	0725 ①	¥24,050	0955
556	A3	1855	¥25,500	2115	555	A3R	1150		1420
558	M90	1955	¥20,000	2220	557	A3	1315		1545

①4/28～5/7.のみ運航

沖縄 OKINAWA（普¥28,500 往¥49,000）大阪 OSAKA（740マイル ボーナスマイル）沖縄 OKINAWA

504	M90	1215	¥20,000	1405 関西	715	A3	0900 伊丹	¥20,000	1105
716	A3	1405	¥20,000	1600 伊丹	509	M90	1715 関西	¥20,000	1915

沖縄 OKINAWA（普¥22,500 往¥38,700）福岡 FUKUOKA（537マイル ボーナスマイル）沖縄 OKINAWA

890	M81	1200 ①	1340	891	M81	0925 ①	1105
892	M81	1705 ①	1845	893	M81	1425 ①	1605

①4/1～30.のみハーレクィンエアの機材・乗務員にて運航

沖縄 OKINAWA（普¥29,000 往¥49,200）出雲 IZUMO（709マイル）沖縄 OKINAWA

878	M90	1015 ①	1200	879	M90	0930 ①	1125
716	A3	1405	伊 1600	1805			
479	YS		丹 1700				

①火、金、日、運航

「往復割得きっぷ」・「割得きっぷ」について

例¥16,000:往復割得きっぷの設定額です。
例¥16,000:割得きっぷの設定額です。
＊ご利用期間には制限がございます。詳しくは38～41ページをご覧ください。

■ は日本エアシステム(JAS) ■ は日本エアコミューター(JAC)です。

AMX

3月23日 熊本県天草空港 オープン

DHC-8

九州の新しい翼です。天草エアライン(AMX)就航。

3月23日から天草～福岡、天草～熊本の2路線開設

天草空港と福岡・熊本両空港をわずか30分前後で結ぶ新しい航空会社、天草エアライン(AMX)の運航が2000年3月23日から始まります。使用機材は安全性で世界的に定評ある39人乗りコミューター機「ダッシュエイト(DHC-8)」。天草空港から島の中心地・本渡市内へは車で約10分とアクセスも便利。天草の歴史・文化や新鮮な海の幸・温泉・マリンスポーツなど、多彩な楽しみがお待ちしています。ぜひご利用ください。

運航ダイヤ:(平成12年3月23日～5月31日)

天草 AMAKUSA		福岡 FUKUOKA			天草 AMAKUSA
101便	0810	0845	102便	0910	0945
105便	1355	1430	106便	1455	1530
107便	1635	1710	108便	1735	1810
天草 AMAKUSA		**熊本 KUMAMOTO**			**天草 AMAKUSA**
203便	1010	1030	204便	1210	1235

運賃表:(設定期間:平成12年3月23日～9月30日)

路　線	大人普通運賃	小児普通運賃	身体障害者割引運賃	往復割引運賃	回数割引運賃(6枚綴り)
天草～福岡	10,500円	5,250円	7,880円	18,900円	53,400円
天草～熊本	6,300円	3,150円	4,730円	11,340円	32,100円
(割引率)*	――	――	(約25%)	(10%)	(約15%)

※その他にも各種割引運賃がございます。※割引運賃につきましては、利用禁止期間などの制限事項がありますので、詳しくは天草エアライン予約センターへお問い合わせください。
＊大人普通運賃に対する割引率です。

ご予約・お問い合わせは 天草エアライン予約センター ☎0969(34)1515 (9:00～18:30)

※航空券は指定代理店でもお買い求めいただけます。
※お支払い方法は、チケットレスサービスやコンビニエンス ストア代行支払も ご利用いただけます。

いいコトずくめの JASマイレッジサービス

よく乗る幹線は **ボーナスマイル** カードの種類により、特定路線と一般路線でもボーナスマイルを加算

提携マイレッジネットワークで **ワールドワイド**

貯めたマイルの有効期間は **最大4年間**

無料航空券は **10,000マイルから**

貯めたマイルは **どなたでも使えます**

(2000年3月現在)

特典いっぱいJASマイレッジサービスには、特典いっぱいこのカード

SKY MERIT

"入会キャンペーン実施中"

◎入会ボーナスマイル1,000マイル付き
(2001年3月31日まで/当日消印有効)

●クレジット機能なし
●入会金・年会費とも一切不要

JAS CARD

"入会キャンペーン実施中"

◎入会ボーナスマイル3,000マイル付き
(2000年9月30日まで/当日消印有効)
◎初年度年会費無料
(2000年9月30日まで/当日消印有効)

●クレジット機能付き
(NICOS VISA Card / NICOS MasterCard / JCB Card)

"入会キャンペーン実施中"

◎入会ボーナスマイル5,000マイル付き
(2000年9月30日まで/当日消印有効)

●クレジット機能付き
(NICOS VISA Card GOLD / NICOS MasterCard GOLD / JCB Card GOLD / JASダイナースカード)

JASマイレッジサービスなら近道です。

「マイルが早く貯まって、特典も早くもらえる」

JASマイレッジサービスって何？

JASマイレッジサービスはJAS（JAC・HAC路線を含む）・提携航空会社のご搭乗や、各種提携先のご利用で貯めたマイルを、無料航空券などの特典と交換できるサービスです。

どうやって参加するの？

気軽に始めるならスカイメリットカード。豊富なサービスと充実したラインナップで選ぶならJASカード。どちらかのカードをお申し込みください。

※お申し込み方法は、右ページもしくは本時刻表46ページをご覧ください。

いいコトずくめのJASマイレッジサービスです。

どんどん貯めよう！

JAS（JAC・HAC路線を含む）・提携航空会社のご利用や、提携ホテル、レンタカー、駐車場などで、どんどんマイルが貯まる。
JASカードなら、クレジットのご利用分もマイルに移行でき、さらにおトク。

楽しい特典いろいろ!!

貯めたマイルに応じて「JAS・JAC・HAC無料航空券」、「ノースウエスト・KLMオランダ航空無料航空券」、「JAS国際線アップグレード券」（いずれも往復）など、楽しい特典いろいろ！JASなら特典はどなたでも使えます。

●サービスの詳細につきましては、本時刻表46～49ページをご覧ください。

SKY MERIT（入会方法）

専用ハガキで

右の申込書にご記入の上、JASマイレッジサービスセンターへ郵送されるか、JAS職員（空港・市内）にお渡しください。

インターネットで

インターネットJASホームページでもお申し込みいただけます。また、お客様の積算マイル数もご照会いただけます。

インターネットホームページアドレス
http://www.jas.co.jp/

お急ぎの方は

手にしたその日からすぐにマイルが貯められる「テンポラリーカード」付きのスカイメリットカード入会申込書をご用意しております。空港・市内カウンターまたは機内にて弊社係員までお気軽にお申しつけください。

JAS CARD（入会方法）

専用申込書をJASマイレッジサービスセンターまでご請求ください。（空港・市内カウンターまたは機内にもご用意いたしております。またインターネットJASホームページにてもご請求いただけます。）

JASマイレッジサービスに関するお問い合わせ先

JASマイレッジサービスセンター
〒233-8533
神奈川県横浜市港南区上大岡西1-6-1
0120-4-33283（サンサンツバサ）
☎045-848-4000
（受付時間/9:30～17:30 土・日・祝日・年末年始を除く）

キリトリ線

SKY MERIT 入会申込書

※すでにスカイメリットカードまたはJASカードをお持ちの方は、お申し込みいただく必要はございません。
※ご入会は日本在住の2歳以上の方に限らせていただきます。
※小さなお子様の場合は、ご両親がご記入願います。

□JASカード（クレジット機能あり有料）をご希望の方は、左記の□に✓印をご記入ください。別途専用申込書をお送りします。

申込人氏名（本人自筆）	フリガナ	
	ローマ字 姓	
	ローマ字 名	
	ご注意：お客様のパスポートに記載されているローマ字つづりをご記入ください。	
	性別	1.男　2.女
	生年月日	明・大・昭・平　年　月　日　（必ずご記入願います）
	婚姻状況	1.既婚　2.未婚
ご住所	フリガナ	
	〒　都道府県　市区郡	
	フリガナ	
	電話　（　）　自・呼	FAX　（　）
	E-mailアドレス	
勤務先	フリガナ	
	名称	
	所属部署	役職
	フリガナ	
	〒　都道府県　市区郡	
	電話　（　）　自・呼　内線［　］	FAX　（　）

アンケート項目

お手数ですが、以下のアンケートにお答えください。（該当する項目の□に✓印をご記入ください。）

●現在お持ちの航空会社カード
□JAL　□ANA　□その他（カード名　　）

●いつもご利用になる座席は
□通路側　□窓側　□前方　□後方

ありがとうございました

郵便はがき

料金受取人払

港南局承認

6

差出有効期間
平成14年2月
20日まで

（切手を貼らずにお出しください）

233-8533

（受取人）
神奈川県横浜市港南区
上大岡西1-6-1
JASマイレッジサービスセンター 行

キリトリ線

入会申込日の6ヶ月前までさかのぼり搭乗マイルを積算いたします。

搭乗半券があれば、入会申込日の6ヶ月前までさかのぼってマイルを積算いたします。カードがお手元に届く際に同封されている返信用封筒にて搭乗半券をご返送ください。（JAS・JAC・HACご搭乗分に限ります。）

※提携航空会社ご搭乗分・ホテル・レンタカーなどの提携先のマイルは、さかのぼっての積算対象とはなりません。

※お送りいただいた搭乗半券はお返しできませんので、予めご了承願います。

マイルの積算方法

JAS(JAC・HAC)国内線のご利用

●会員専用予約デスクにサービスNo.（お客様番号）をお申し出の上、ご予約ください。ご予約の便に搭乗されますと、自動的にマイルが積算されます。

●ご予約の際にサービスNo.（お客様番号）をお申し出いただかなかった場合は、ご搭乗手続きの際、空港係員に航空券とカードをご提示ください。マイルを積算いたします。新・自動チェックイン機が設置されている空港では、お客様がご自身で簡単にマイル登録ができます。

JAS国際線・提携航空会社のご利用

●ご予約時にサービスNo.（お客様番号）をお申し出の上、ご搭乗手続きの際にもスカイメリットカードまたはJASカードをご提示ください。

※ご搭乗手続き後に、何らかの理由により便を変更される場合は、搭乗距離を登録し直す必要がありますので、再度空港係員にお申し出ください。

※搭乗半券および各提携先のご利用の控えは、積算マイルをご確認いただくため、次回の利用通知書が届くまで保管しておいてください。

大人普通運賃

満12歳以上のお客様にご利用いただけます。

小児運賃

設　定　額：大人普通運賃の約45%相当額*

ご利用条件：満3歳以上12歳未満のお子様にご利用いただけます。また、満2歳以下のお子様で、大人に同伴され座席を使用しない場合は、同伴者1名につき1名が無料です。

身体障害者割引運賃

割　引　率：大人普通運賃の約37%割引*

ご利用条件：身体障害者（第1種）の方、および身体障害手帳、戦傷病手帳、療育手帳に「航空割引」の証明印が捺印されている方と一部の介護人にご利用いただけます。ご購入時並びにご搭乗手続時に、当該の手帳をご提示ください。

各シート料金

●別途航空運賃が必要になります。

スーパーシート料金（消費税含む）

東京⟷札幌・大阪・福岡・沖縄 / 大阪⟷札幌	4,200円
上記以外の路線	3,200円

レインボーシート料金（消費税含む）

B777(レインボーセブン)全路線	1,000円

※ご利用の際は、スーパーシート／レインボーシート料金（大人・小児とも同額）の他に航空運賃が必要です。
※乗り継ぎでご利用の場合は、区間ごとの合算額が適用されます。
※払戻しの場合は払戻手数料（料金券1枚につき420円）がかかります。
※スーパーシートには、出発日の3日前から便出発時刻までは、1,000円、出発時刻以降は2,000円の取消手数料（一律）を申し受けます。（レインボーシートの取消手数料は、スーパーシート取消手数料の25%）
※便によっては設定がない場合もございますので、あらかじめご確認ください。
※シート料金は予告なしに変更する場合がございます。

*日本エアシステムの設定額・割引率です。

4月1日～5月31日(ご搭乗分)

JASからおトクな割引運賃

レインボーきっぷ

「レインボーきっぷ」はJASの割引運賃の総称です。

往復割引	約15%off*	P.33～35へ
事前購入割引	最大約66%off	P.36～37へ
特定便割引	最大約56%off	P.38～41へ
回数券	最大約35%off	P.42～43へ
その他各種割引	最大約50%off	P.43～44へ

新登場

約15%割引* 往復割引

■適用路線　JASの国内全路線、JACの特定路線、HACの全路線

■割　引　率　大人普通運賃の約12～17%割引*。

■ご利用条件
- ●満12歳以上のお客様が、同一路線を往復でご利用される場合に適用されます。
- ●有効期間は、航空券発行日の翌日から90日間です。ただし、一部の路線(34～35ページ運賃表の※印)は、出発日を含め7日間となります。
- ●往路出発前に往復区間の航空券をご購入ください。
- ●ご搭乗当日まで予約できます。
- ●ご予約の変更は可能です。

※往路または復路が他航空会社でもご利用いただけます。（一部航空会社を除く）

路線		普通運賃	往復割引	往復割得きっぷ	割得きっぷ	回数きっぷ	取消手数料*
東京発着路線							
東京	札幌	28,000	48,400	○	○	21,250	C
	大阪	18,500	31,800		○	13,800	B
	福岡	31,000	53,000	○	○	23,300	C
	沖縄	34,500	58,800		○	26,400	D
	女満別	35,000	60,000		○	26,400	C
	旭川	34,000	57,500	○	○	24,900	C
	釧路	33,000	56,000	○	○	24,600	C
	帯広	32,500	54,900		○	24,100	C
	青森	25,500	42,900	○	○	18,800	C
	三沢	25,000	42,600	○	○	18,650	C
	小松	18,500	31,400		○	13,750	B
	南紀白浜	24,500	41,500※			18,200	B
	広島	26,000	43,100		○	18,950	C
	出雲	26,500	44,600	○	○	19,600	C
	徳島	25,000	42,200	○	○	18,500	C
	高松	25,000	42,500		○	18,650	C
	高知	26,500	45,900		○	20,200	C
	北九州	31,000	53,000			23,300	C
	長崎	33,000	57,000		○	25,050	C
	熊本	31,000	53,400		○	23,450	C
	大分	30,000	49,300		○	21,700	C
	宮崎	31,000	52,900		○	23,250	C
	鹿児島	33,000	56,000		○	24,600	C
	奄美大島	39,500	67,200※			29,150	D
大阪発着路線							
大阪	札幌	35,000	60,400			26,550	C
	福岡	18,000	30,900		○	13,600	B
	沖縄	28,500	49,000		○	21,950	C
	旭川	39,500	66,900※			29,000	D
	釧路	39,500	66,800※			29,350	D
	帯広	38,500	64,900※			28,500	D
	青森	31,000	52,700※			23,100	C
	三沢	32,000	54,200※			23,800	C
	秋田	28,000	47,700※			20,950	C
	花巻	30,000	50,400※			22,100	C
	山形	27,000	45,200※			20,000	C
	仙台	26,000	44,600		○	19,650	C
	新潟	24,500	41,400		○	18,150	B

路線		普通運賃	往復割引	往復割得きっぷ	割得きっぷ	回数きっぷ	取消手数料*
大阪発着路線							
大阪	松本	19,500	32,600※			14,300	B
	松山★	14,000	23,900		○	10,450	B
	佐賀	18,000	30,900		○	13,600	B
	長崎	21,500	37,100		○	16,300	B
	宮崎	19,500	34,000		○	14,900	B
	鹿児島	22,500	38,500		○	16,900	B
	奄美大島	30,500	51,700※			22,400	C
札幌発着路線							
札幌	福岡	44,000	75,200		○	33,500	D
	女満別	18,000	30,300		○	13,450	B
	釧路◎	16,500	28,000	○	○	12,400	B
	青森	18,000	30,400※			13,500	B
	三沢	18,000	30,500※			13,550	B
	秋田	21,000	35,100※			15,600	B
	花巻	21,500	35,900※			15,950	B
	山形	24,500	41,000※			18,300	B
	松本	30,000	50,500※			22,400	C
	広島	39,000	66,100	○	○	29,350	D
名古屋発着路線							
名古屋	札幌	31,500	54,100			24,100	C
	釧路	36,000	61,000※			27,100	D
	青森	27,500	46,400	○	○	20,550	C
	花巻	26,000	44,100※			19,600	C
	仙台	24,000	40,600	○	○	18,050	B
	高知★	22,000	36,900			16,400	B
	長崎	27,000	45,500	○	○	20,250	C
福岡発着路線							
福岡	沖縄	22,500	38,700			17,350	C
	青森	40,000	67,500※			29,950	D
	花巻	38,500	65,400※			29,050	D
	仙台	37,000	63,100		○	28,000	D
	松本	30,000	51,100※			22,650	C
	名古屋	21,000	36,400		○	16,200	B
	松山★	17,500	29,400※			13,100	B
	高知★	20,500	34,300			15,200	B
	宮崎	16,500	27,600		○	12,250	B
	鹿児島★	15,500	25,600		○	11,400	B

路線		普通運賃	往復割引	往復割得きっぷ	割得きっぷ	回数きっぷ	取消手数料*
その他発着路線							
仙台	岡山	30,000	50,400※			22,400	C
	高松	30,500	51,200※			22,800	C
鹿児島	奄美大島	19,500	33,000	○	○	14,300	B
	徳之島	22,500	38,300※			16,600	B
沖縄	出雲	29,000	49,200※			22,050	D
日本エアコミューター大人運賃							
大阪発着路線							
大阪	但馬	10,000	—			8,500	A
	出雲	16,000	28,700※			12,400	B
	隠岐	18,190	—			15,460	B
	徳島	10,000	17,500※		○	7,550	A
	松山☆	13,500	23,600		○	10,200	B
	高知	13,000	22,200		○	9,600	A
	種子島	26,930	—			22,890	C
福岡発着路線							
福岡	出雲	21,500	38,600※			16,700	B
	徳島	21,000	35,700※			15,450	B
	高松	20,000	34,700※			15,050	B
	松山☆	16,000	27,200※			12,100	B
	高知☆	20,000	33,400			14,450	B
	鹿児島☆	14,000	23,400		○	10,400	B
鹿児島発着路線							
鹿児島	岡山	25,000	41,900※			18,150	C
	広島西	20,000	34,300		○	14,900	B
	高松	24,500	41,800※			18,100	C
	松山	22,000	37,000※			16,000	B
	種子島	9,410	—			8,000	A
	屋久島	10,620	—			9,030	B
	喜界島	19,870	—			16,890	B
	沖永良部	24,200	—			20,570	C
	与論	25,550	—			21,720	C
その他発着路線							
名古屋	出雲	21,500	39,100※			16,900	B
	高知☆	21,000	35,100			15,200	B
出雲	隠岐	9,100	—			7,740	A
松山	松本	29,000	50,200※			21,750	C
	宮崎	20,000	34,000※			14,700	B

路線		普通運賃	往復割引	往復割得きっぷ	割得きっぷ	回数きっぷ	取消手数料*
その他発着路線							
宮崎	岡山	24,000	40,800※			17,700	C
	長崎	18,000	30,200※			13,100	B
奄美大島	喜界島	6,620	—			5,630	A
	徳之島	10,080	—			8,570	A
	沖永良部	13,280	—			11,290	B
	与論	◇17,510	—			—	C
沖永良部	与論	7,050	—			5,990	A
北海道エアシステム大人運賃							
札幌	釧路☆	15,500	26,400	○	○	11,500	B
	函館	12,500	21,200		○	9,200	B
	旭川	15,500	27,800※	○	○	12,100	B
函館	釧路	22,000	38,800※		○	16,800	B
	女満別	23,000	40,800※		○	17,700	C
旭川	釧路	14,000	25,200※		○	10,900	B

特別乗継割引運賃

区間		運賃額	区間		運賃額	区間		運賃額
東京	奄美大島	41,600	大阪	奄美大島	36,500	福岡	奄美大島	29,350
	喜界島	40,120		喜界島	35,370		喜界島	29,200
	徳之島	42,700		徳之島	38,000		徳之島	30,850
	沖永良部	43,550		沖永良部	38,450		沖永良部	31,300
	与論	43,550		与論	38,450		与論	31,300

※印は往復割引運賃の有効期間が7日以内の路線です。
＊印の欄A～Dは、普通運賃取消手数料区分を示しています。内容については、62ページの表をご覧ください。乗継便については、各路線の合算となります。
★印は日本エアコミューターで一部運航となります（運賃額につきましては日本エアコミューターの表をご覧ください）。
◎印は北海道エアシステムで一部運航となります（運賃額につきましては北海道エアシステムの表をご覧ください）。
☆印は日本エアシステムで一部運航となります（運賃額につきましては日本エアシステムの表をご覧ください）。
◇印は奄美大島～与論間を沖永良部で同一日に乗継ぐ場合に適用となる「沖永良部乗継割引運賃」です。旅行開始前に全区間の航空券を同時にお買い求めください。

●表中の金額は片道の大人運賃（単位：円 消費税含む）を表示しています。
（往復割引運賃は、往復の金額を表示しています。）
●大阪とは「大阪国際空港」または「関西国際空港」をいいます。
●運賃額は予告なしに変更する場合がございます。
●東京～福岡・北九州、大阪～福岡・佐賀のそれぞれの区間で、JAS航空券を相互にご利用いただけます。
・他社航空券はご利用いただけません。
・往復割得きっぷ、割得きっぷは対象となりません。
詳しくは、お問い合わせください。

JASからおトクな割引運賃
レインボーきっぷ

■事前購入割引

最大約66%割引 当日予約 予約変更 席数限定 売出日割引 新登場

月曜・火曜ご搭乗分対象

■適用路線　JASの国内全路線、JACの特定路線
■割引率　大人普通運賃の約63～66%割引。
■ご利用条件
- 4月～6月の毎週月曜日・火曜日(ご搭乗日)の便が対象となります。
- ご予約受付は、ご搭乗日2ヶ月前の売出日のみとさせていただきます。
- スーパーシートおよびレインボーシートはご利用になれません。ただし、ご搭乗当日、空港において空席がある場合は、ご搭乗いただけます。

ご搭乗日の2ヶ月前発売

〈ご搭乗日〉 月曜日のⒶ日 / 火曜日のⒷ日 → 2ヶ月前の同じ日 → 〈売出日〉 Ⓐ日 / Ⓑ日

●たとえば5月Ⓐ日(月曜日)にご搭乗を希望されるお客様は2ヶ月前の同じ日、3月Ⓐ日にご予約ください。

路線		売出日割引
東京発着路線		
東京	大阪	6,500
	福岡	10,800
	札幌	9,900
	沖縄	12,000
	女満別	12,250
	旭川	11,700
	釧路	11,400
	帯広	11,200
	青森	8,750
	三沢	8,700
	小松	6,400
	南紀白浜	8,450
	出雲	9,100
	広島	8,800
	徳島	8,600
	高松	8,650
	高知	9,400
	北九州	10,750
	大分	10,100
	長崎	11,650

路線		売出日割引
東京	熊本	10,900
	宮崎	10,800
	鹿児島	11,450
	奄美大島	13,700
大阪発着路線		
大阪	福岡	6,300
	札幌	12,350
	沖縄	10,000
	旭川	13,650
	釧路	13,600
	帯広	13,250
	青森	10,750
	三沢	11,050
	秋田	9,700
	花巻	10,300
	山形	9,200
	仙台	9,100
	新潟	8,450
	松本	6,650
	松山	4,850
	佐賀	6,500

路線		売出日割引
大阪	長崎	7,600
	宮崎	6,950
	鹿児島	7,850
	奄美大島	10,550
札幌発着路線		
札幌	女満別	6,200
	釧路	5,700
	青森	6,200
	三沢	6,200
	秋田	7,150
	花巻	7,300
	山形	8,350
	松本	10,300
	名古屋	11,050
	広島	13,500
福岡発着路線		
福岡	札幌	15,350
	沖縄	7,900
	青森	13,750
	花巻	13,350
	仙台	12,850

路線		売出日割引
福岡	松本	10,400
	名古屋	7,450
	松山	6,000
	高知	7,000
	宮崎	5,600
	鹿児島	5,200
その他発着路線		
名古屋	釧路	12,450
	青森	9,450
	花巻	9,000
	仙台	8,300
	高知	7,500
	長崎	9,300
仙台	岡山	10,300
	高松	10,450
鹿児島	奄美大島	6,700
	徳之島	7,800
沖縄	出雲	10,050

路線		売出日割引
日本エアコミューター		
大阪発着路線		
大阪	出雲	5,850
	徳島	3,550
	松山	4,800
	高知	4,500
福岡発着路線		
福岡	出雲	7,850
	徳島	7,300
	高松	7,100
	松山	5,550
	高知	6,800
	鹿児島	4,750
鹿児島発着路線		
鹿児島	岡山	8,550
	広島西	7,000
	高松	8,500
	松山	7,550
その他発着路線		
名古屋	出雲	7,950
	高知	7,150
松山	松本	10,250
	宮崎	6,900
宮崎	岡山	8,300
	長崎	6,150

●表中の金額は、直行便の大人片道運賃(単位：円 消費税含む)を表示しています。
●運賃額は予告なしに変更する場合がございます。
●大阪とは「大阪国際空港」または「関西国際空港」をいいます。

最大約61%割引 当日予約 予約変更 席数限定 3週割引

3週間前事前購入

■適用路線　JASの下記の路線
■割引率　月～木曜/大人普通運賃の最大約61%割引。
金～日曜/大人普通運賃の最大約52%割引。

路線		3週割引 4/1～28 *月～木曜	3週割引 4/1～28 金～日曜	3週割引 5/8～31 月～木曜	3週割引 5/8～31 金～日曜
東京発着路線					
東京	札幌	11,100	13,600	12,350	16,050
	福岡	16,250	18,950	16,250	18,950
	沖縄	13,500	16,550	15,050	19,550
	女満別	13,800	16,850	15,350	19,900
	帯広	12,600	15,400	14,000	18,200
	北九州	16,250	18,950	16,250	18,950
大阪発着路線					
大阪	札幌	13,900	16,950	15,450	20,050
	沖縄	11,250	13,750	12,500	16,250
札幌発着路線					
札幌	名古屋	12,450	15,200	13,850	17,950
福岡発着路線					
福岡	札幌	17,300	21,100	19,200	24,950
	沖縄	10,150	10,850	10,150	12,850

*4/3～6の期間は金～日曜の運賃額となります。

最大約20%割引 当日予約 予約変更 席数限定 2週割引

2週間前事前購入

■適用路線　JACの下記の路線
■割引率　月～木曜/大人普通運賃の約20%割引。
金～日曜/大人普通運賃の約15%割引。

路線		2週割引 4/1～28、5/8～31 月～木曜	2週割引 4/1～28、5/8～31 金～日曜
大阪発着路線			
大阪	但馬	8,000	8,500
	隠岐	14,550	15,460
	種子島	21,540	22,890
鹿児島発着路線			
鹿児島	種子島	7,530	8,000
	屋久島	8,500	9,030
	喜界島	15,900	16,890
	沖永良部	19,360	20,570
	与論	20,440	21,720
その他発着路線			
出雲	隠岐	7,280	7,740
奄美大島	喜界島	5,300	5,630
	徳之島	8,060	8,570
	沖永良部	10,620	11,290
沖永良部	与論	5,640	5,990

●4/29～5/7の期間はご利用になれません。●表中の金額は、直行便の大人片道運賃(単位：円 消費税含む)を表示しています。
●運賃額は予告なしに変更する場合がございます。●大阪とは「大阪国際空港」または「関西国際空港」をいいます。

事前購入割引のご利用条件

■次の期日までにご予約のうえ、予約日を含め6日以内に航空券をご購入ください。
売出日割引…搭乗日2カ月前の売出日のみ
3週割引…2カ月前から21日前(3週間前の同曜日)まで
2週割引…2カ月前から14日前(2週間前の同曜日)まで

■ご予約の変更はできません。ただし、ご搭乗当日、空港においてご予約便より前の便に空席がある場合は、ご搭乗いただけます。

■販売席数には限りがございます。また、便によっては設定がない場合がございます。

■航空券の払戻しの際には、次の取消手数料と払戻手数料(航空券1枚毎に420円)を申し受けます。
〔取消手数料〕
売出日割引…当該適用運賃の約50%
3週割引…当該適用運賃の約35%
2週割引…当該適用運賃の約25%

■払戻しは、ご予約便の翌日から起算して10日以内に限り承ります。

■小児運賃の設定はございません。

■当日予約はできません。航空券は指定された日時までにご予約・ご購入ください。

■割引運賃ごとに販売席数に限りがございます。また、便によっては設定がない場合がございます。

■割引運賃の重複利用はできません。

JASからおトクな割引運賃

レインボーきっぷ ■特定便割引

往復割得（わりとく）きっぷ

当日予約　予約変更　席数限定

……往復割得きっぷの対象便です

ご利用条件
- ●同一路線の特定便を利用して、出発日を含め15日以内（2週間後の同曜日）で往復する場合ご利用いただけます。
- ●往路搭乗日前日までに復路を含めたご予約を同時にお済ませください。
- ●航空券ご購入後の予約の変更はできません。
- ●販売席数には限りがございます。
- ●航空券購入後の払戻しの際には、各区間毎に下記に定める取消手数料と、一回の払戻し手続きに対し、払戻手数料（420円）を申し受けます。（詳しくは62ページをご覧ください。）

往復割得きっぷ取消手数料　（路線区分は34～35ページの運賃表に表示）

路線区分	A	B	C	D
取消日にかかわらず、便出発時刻までに取消す場合	1,000円	2,000円	3,000円	4,000円
出発時刻以降取消す場合	2,000円	4,000円	6,000円	8,000円

- ●払戻しは、ご予約便の翌日から起算して10日以内に限り承ります。

割得（わりとく）きっぷ

当日予約　予約変更　席数限定

……割得きっぷの対象便です

ご利用条件
- ●当社の指定する特定便でご利用いただけます。
- ●搭乗日前日までにご予約をお済ませください。
- ●航空券ご購入後の予約の変更はできません。
- ●販売席数には限りがございます。
- ●払戻しの際には大人普通運賃に定めるものと同額の取消手数料と払戻手数料（航空券1枚毎に420円）がかかります。
- ●払戻しは、ご予約便の翌日から起算して10日以内に限り承ります。

設定期間
- A) 4/1～6の毎日、および4/7～28、5/8～31の金～日曜日
- B) 4/10～28、5/8～31の月～木曜日
- C) 4/29～5/7
- D) 4/1～4/9
- E) 4/1～4/28
- F) 4/10～4/28
- G) 4/1～28、5/8～31
- H) 4/1～5/31
- I) 5/8～31
- J) 5/8～31の金～日曜日
- K) 5/8～31の月～木曜日

※運航日・発着時刻につきましては、時刻表ページ（8～31ページ）でご確認ください。
※表中の金額は片道の大人運賃（単位：円 消費税含む）を表示しています。
※運賃額は予告なしに変更する場合がございます。

■割引運賃の重複利用はできません。

路線			便名	割引率	運賃額	設定期間
東京	札幌	東京発	101·103·105便	28.6%	20,000	D
				53.6%	13,000	F.I
			109·111·117·119便	28.6%	20,000	D
				42.9%	16,000	F.I
		札幌発	100·102·104·110·112便	28.6%	20,000	D
				42.9%	16,000	F.I
			116·118·120·122便	28.6%	20,000	D
				50.0%	14,000	F.I
		東京発	101·103便	46.4%	15,000	G
				35.7%	18,000	C
			105便	30.4%	19,500	G
				21.4%	22,000	C
		札幌発	100便	30.4%	19,500	G
				21.4%	22,000	C
			118·122便	33.9%	18,500	G
				21.4%	22,000	C
			120便	33.9%	18,500	A
				21.4%	22,000	C
	大阪	東京発(伊)	201便	51.4%	9,000	H
		(伊)	203·205·207·209便	35.1%	12,000	H
		(関)	513便	35.1%	12,000	H
		(関)	519便	40.5%	11,000	A.C
		伊丹発	200·202·204·206·208便	35.1%	12,000	H
		関西発	516便	40.5%	11,000	H
			518便	45.9%	10,000	A.C
	福岡	東京発	301·303·307·309·317便	48.4%	16,000	E
				41.9%	18,000	I
		福岡発	302·304·308·310·318·320便	48.4%	16,000	E
				41.9%	18,000	I
		東京発	329便	56.3%	13,550	B
				48.4%	16,000	C
			301便	48.4%	16,000	G
				45.2%	17,000	C
			303便	25.8%	23,000	C

●（伊）は伊丹行、（関）は関西行です。

路線			便名	割引率	運賃額	設定期間
東京	福岡	福岡発	300便	30.6%	21,500	G
				22.6%	24,000	C
			320便	35.5%	20,000	G
				22.6%	24,000	C
			322便	43.2%	17,600	A
				25.8%	23,000	C
	沖縄	東京発	551便	47.8%	18,000	G
				39.1%	21,000	C
			553便	30.3%	24,050	A
				26.1%	25,500	C
		沖縄発	556便	26.1%	25,500	G
			558便	42.0%	20,000	G
				21.7%	27,000	C
大阪	福岡	伊丹・関西発	全便	38.9%	11,000	H
		福岡発	全便	38.9%	11,000	H
	沖縄	伊丹・関西発	全便	29.8%	20,000	G
		沖縄発	全便	29.8%	20,000	G
福岡	札幌	福岡発	全便	30.2%	30,700	G
		札幌発	全便	30.2%	30,700	G
東京	女満別	東京発	181便	30.0%	24,500	G
	旭川	東京発	193·195便	25.0%	25,500	G
			197·199便	27.9%	24,500	G
		旭川発	192便	27.9%	24,500	G
			194·196·198便	25.0%	25,500	G
		東京発	193·195便	22.1%	26,500	G
			197·199便	25.0%	25,500	G
		旭川発	192便	25.0%	25,500	G
			194·196·198便	22.1%	26,500	G
	釧路	東京発	131便	27.3%	24,000	G
			135·137便	24.2%	25,000	G
		釧路発	132·136便	24.2%	25,000	G
			138便	27.3%	24,000	G
		東京発	131便	24.2%	25,000	G
			135·137便	21.2%	26,000	G
		釧路発	132·136便	21.2%	26,000	G
			138便	24.2%	25,000	G

路線			便名	割引率	運賃額	設定期間
東京	帯広	東京発	151便	31.1%	22,400	G
	青森	東京発	161·163·167·169便	25.5%	19,000	G
			165便	33.3%	17,000	G
		青森発	160·162·166·168便	25.5%	19,000	G
			164便	33.3%	17,000	G
		東京発	161·163·167·169便	21.6%	20,000	G
			165便	29.4%	18,000	G
		青森発	160·162·166·168便	21.6%	20,000	G
			164便	29.4%	18,000	G
	三沢	東京発	全便	24.0%	19,000	G
		三沢発	全便	24.0%	19,000	G
		東京発	全便	20.0%	20,000	G
		三沢発	全便	20.0%	20,000	G
	小松	東京発	全便	29.7%	13,000	H
		小松発	全便	29.7%	13,000	H
	出雲	東京発	271便	24.5%	20,000	G
			273·277·279便	22.6%	20,500	G
		出雲発	270·272·278便	22.6%	20,500	G
			274·276便	24.5%	20,000	G
		東京発	271便	20.8%	21,000	G
			273·277·279便	18.9%	21,500	G
		出雲発	270·272·278便	18.9%	21,500	G
			274·276便	20.8%	21,000	G
	広島	東京発	291便	40.4%	15,500	H
			293·295·297便	34.6%	17,000	H
		広島発	全便	34.6%	17,000	H
	高松	東京発	全便	34.0%	16,500	H
		高松発	全便	34.0%	16,500	H
	徳島	東京発	173便	32.0%	17,000	G
			175·177·179便	24.0%	19,000	G
		徳島発	170·174·176便	24.0%	19,000	G
			172便	32.0%	17,000	G
		東京発	173便	28.0%	18,000	G
			175·177·179便	20.0%	20,000	G
		徳島発	170·174·176便	20.0%	20,000	G
			172便	28.0%	18,000	G

路線			便名	割引率	運賃額	設定期間
東京	高知	東京発	241便	33.6%	17,600	A
				42.5%	15,250	B
		高知発	244便	33.6%	17,600	A
				42.5%	15,250	B
	長崎	東京発	361便	38.3%	20,350	A
				47.0%	17,500	B
			365便	33.8%	21,850	A
				42.7%	18,900	B
		長崎発	368便	33.8%	21,850	A
				42.7%	18,900	B
	熊本	東京発	353·359便	34.0%	20,450	A
				42.9%	17,700	B
		熊本発	350·358便	34.0%	20,450	A
				42.9%	17,700	B
	大分	東京発	331·337·339便	37.0%	18,900	A
				45.3%	16,400	B
		大分発	330·332·338便	37.0%	18,900	A
				45.3%	16,400	B
	宮崎	東京発	281便	48.4%	16,000	G
				35.5%	20,000	C
		宮崎発	286便	34.7%	20,250	A
				43.4%	17,550	B
				37.9%	19,250	J
				46.6%	16,550	K
	鹿児島	東京発	371便	39.4%	20,000	A
				47.9%	17,200	B
			379便	35.0%	21,450	A
				43.6%	18,600	B
		鹿児島発	372便	35.0%	21,450	A
				43.6%	18,600	B
			378便	35.0%	21,450	A
				43.6%	18,600	B
				38.0%	20,450	J
				46.7%	17,600	K

路線			便名	割引率	運賃額	設定期間
大阪	仙台	伊丹発	671便	34.2%	17,100	A
				43.1%	14,800	B
		仙台発(伊)	670便	25.0%	19,500	G
		(伊)	672便	34.2%	17,100	A
				43.1%	14,800	B
	新潟	伊丹発	793·797便	26.5%	18,000	H
			795便	22.4%	19,000	H
		関西発	579便	34.7%	16,000	H
		新潟発(伊)	790·798便	26.5%	18,000	H
		(伊)	792便	22.4%	19,000	H
		(関)	576便	34.7%	16,000	H
	徳島	伊丹発	431·433便	10.0%	9,000	G
		徳島発(伊)	436·438便	10.0%	9,000	G
	松山	伊丹発	775·779便	20.0%	11,200	G
			487便	20.0%	10,800	G
		松山発(伊)	774·778便	20.0%	11,200	G
		(伊)	486便	20.0%	10,800	G
	高知	伊丹発	全便	27.0%	9,500	G
		高知発(伊)	全便	27.0%	9,500	G
	佐賀	伊丹発	全便	38.9%	11,000	H
		佐賀発(伊)	全便	38.9%	11,000	H
	長崎	伊丹発	765便	34.0%	14,200	A
				42.8%	12,300	B
		長崎発(伊)	768便	34.0%	14,200	A
				42.8%	12,300	B
	宮崎	伊丹発	全便	33.3%	13,000	A
				42.1%	11,300	B
		宮崎発(伊)	全便	33.3%	13,000	A
				42.1%	11,300	B
	鹿児島	伊丹発	651便	34.4%	14,750	A
				43.3%	12,750	B
		鹿児島(伊)	650·654便	34.4%	14,750	A
				43.3%	12,750	B

●(伊)は伊丹行、(関)は関西行です。

路線			便名	割引率	運賃額	設定期間
札幌	女満別	札幌発	全便	22.2%	14,000	H
		女満別発	全便	22.2%	14,000	H
	釧路	札幌発	033·039便	24.2%	12,500	G
			6251·6253便	19.4%	12,500	G
		釧路発	032·038便	24.2%	12,500	G
			6252·6254便	19.4%	12,500	G
		札幌発	033·039便	21.2%	13,000	G
			6251·6253便	16.1%	13,000	G
		釧路発	032·038便	21.2%	13,000	G
			6252·6254便	16.1%	13,000	G
	函館	札幌発	6201便	26.2%	9,220	G
			6203·6209便	22.0%	9,800	G
		函館発	6202·6204·6206便	22.0%	9,800	G
			6208便	26.2%	9,220	G
旭川	釧路	旭川発	全便	7.1%	13,000	G
		釧路発	全便	7.1%	13,000	G
函館	女満別	函館発	全便	10.9%	20,500	G
		女満別発	全便	10.9%	20,500	G
	旭川	函館発	全便	19.4%	12,500	G
		旭川発	全便	19.4%	12,500	G
		函館発	全便	9.7%	14,000	G
		旭川発	全便	9.7%	14,000	G
	釧路	函館発	全便	11.4%	19,500	G
		釧路発	全便	11.4%	19,500	G
名古屋	青森	名古屋発	全便	21.8%	21,500	G
		青森発	全便	21.8%	21,500	G
		名古屋発	全便	18.2%	22,500	G
		青森発	全便	18.2%	22,500	G
	仙台	名古屋発	全便	22.9%	18,500	G
		仙台発	全便	22.9%	18,500	G
		名古屋発	全便	18.8%	19,500	G
		仙台発	全便	18.8%	19,500	G

路線			便名	割引率	運賃額	設定期間
名古屋	福岡	名古屋発	全便	38.1%	13,000	H
		福岡発	全便	38.1%	13,000	H
	長崎	名古屋発	471便	24.1%	20,500	G
			473便	22.2%	21,000	G
		長崎発	472便	22.2%	21,000	G
			474便	24.1%	20,500	G
		名古屋発	471便	20.4%	21,500	G
			473便	18.5%	22,000	G
		長崎発	472便	18.5%	22,000	G
			474便	20.4%	21,500	G
広島	札幌	広島発	全便	20.5%	31,000	G
		札幌発	全便	20.5%	31,000	G
		広島発	全便	17.9%	32,000	G
		札幌発	全便	17.9%	32,000	G
福岡	仙台	福岡発	全便	21.6%	29,000	G
		仙台発	全便	21.6%	29,000	G
	宮崎	福岡発	全便	39.4%	10,000	H
		宮崎発	全便	39.4%	10,000	H
	鹿児島	福岡発	801·803·805·807·809·811便	45.2%	8,500	H
			165·167便	35.0%	9,100	H
			169便	42.9%	8,000	H
		鹿児島発	800·802·804·806·808·810便	45.2%	8,500	H
			162·166便	42.9%	8,000	H
			168便	35.0%	9,100	H
鹿児島	奄美大島	鹿児島発	全便	33.3%	13,000	H
		奄美大島発	全便	33.3%	13,000	H
		鹿児島発	全便	30.8%	13,500	H
		奄美大島発	全便	30.8%	13,500	H
	広島西	鹿児島発	057便	35.0%	13,000	G
			059便	30.0%	14,000	G
		広島西発	全便	30.0%	14,000	G

設定期間
A) 4/1～6の毎日、および4/7～28、5/8～31の金～日曜日
B) 4/10～28、5/8～31の月～木曜日
C) 4/29～5/7
D) 4/1～4/9
E) 4/1～4/28
F) 4/10～4/28
G) 4/1～28、5/8～31
H) 4/1～5/31
I) 5/8～31
J) 5/8～31の金～日曜日
K) 5/8～31の月～木曜日

····往復割得きっぷの対象便です

····割得きっぷの対象便です

※ご利用条件につきましては、38ページをご覧ください。
※運航日・発着時刻につきましては、時刻表ページ（8～31ページ）でご確認ください。
※表中の金額は片道の大人運賃（単位：円 消費税含む）を表示しています。
※運賃額は予告なしに変更する場合がございます。

JASからおトクな割引運賃
レインボーきっぷ

■回　数　券

回数きっぷ
最大約27%割引

6枚綴り回数券（無記名式）

ビジネスやご家族、小グループでのご旅行に。

■適用路線　JASの国内全路線、JAC・HACの全路線
■割引率　大人普通運賃の約14～27%割引。
■その他　無記名式：小グループでもご利用いただけます。大人の方が同伴して搭乗される小児2名は、回数きっぷ1枚でご利用いただけます。

ゾーン回数きっぷ
新登場

最大約25%割引

6枚綴り回数券（無記名式）

同じエリア内の空港なら、どこでもOK

■適用路線　Aグループ/東京⇔札幌・女満別・旭川・釧路・帯広
Bグループ/東京⇔大阪・小松
Cグループ/東京⇔広島・出雲・徳島・高松・高知
Dグループ/東京⇔福岡・北九州・長崎・熊本・大分・宮崎・鹿児島
■割引率　大人普通運賃の約5～25%割引。
■その他　無記名式：小グループでもご利用いただけます。大人の方が同伴して搭乗される小児2名は、ゾーン回数きっぷ1枚でご利用いただけます。

エリアグループ	路線		大人普通運賃(片道)	ゾーン回数きっぷ運賃(1枚当たり)
Aグループ	東京	札幌	28,000	26,400
		女満別	35,000	
		旭川	34,000	
		釧路	33,000	
		帯広	32,500	
Bグループ	東京	大阪	18,500	13,750
		小松	18,500	
Cグループ	東京	広島	26,000	20,200
		出雲	26,500	
		徳島	25,000	
		高松	25,000	
		高知	26,500	
Dグループ	東京	福岡	31,000	25,050
		北九州	31,000	
		長崎	33,000	
		熊本	31,000	
		大分	30,000	
		宮崎	31,000	
		鹿児島	33,000	

(単位:円 消費税含む)

回数きっぷ・ゾーン回数きっぷ・ビジネスきっぷ・離島回数きっぷ・まるとくきっぷのご利用について

〈予約〉
●ご予約は、ご搭乗当日まで可能です。
●お電話でのご予約も承ります（ご予約時に各割引ご利用の旨をお知らせください）。

〈変更〉
●当該航空券に記載された区間またはエリアを変更することはできません。
●他社への裏書きは空港でのみ承ります(ゾーン回数きっぷは除きます)。
●記名式の場合、記名人の変更はできません。

〈有効期間〉
●回数きっぷ・ゾーン回数きっぷ・ビジネスきっぷ・離島回数きっぷの有効期間は、発行日および発行日の翌日から起算して90日間です。
まるとくきっぷは70日間です。

〈搭乗手続〉
●ご搭乗手続きの際、回数カードと各きっぷ（回数券）を共にご提示ください。とじ込み冊子様式の場合は、表紙から切り離さずにご提示ください。回数カードまたは表紙がない場合には、ご利用になれません。また、回数カードまたは表紙を紛失された場合には、再発行できませんのでご注意ください。

〈払戻〉
●一部使用後の残券片の払戻しはできません。

ビジネスきっぷ
最大約27%割引

4枚綴り回数券（記名式）

ビジネス主要都市へのご出張に。

■適用路線　JASの国内線。ただし、「まるとくきっぷ」・「離島回数きっぷ」適用路線は除きます。
JACの大阪～松山・高知、名古屋～高知、福岡～松山・高知・鹿児島、鹿児島～広島西
HACの全路線。
■割引率　大人普通運賃の約22～27%割引。
■その他　記名式：4片道(2往復でも可)をお一人でご利用ください。

まるとくきっぷ
約35%割引

4枚綴り回数券（記名式）

東京⇔大阪路線に、さらにおトクな割引。

■適用路線　JASの東京～大阪
■割引率　大人普通運賃の約35%割引。
■その他　記名式：4片道(2往復でも可)をお一人でご利用ください。

東京⇔大阪（伊丹・関西）線	
まるとく(1枚当たり)	￥12,000
販売価格(4枚綴り)	￥48,000

離島回数きっぷ
約30%割引

4枚綴り回数券（記名式）

離島4路線は、さらにおトクな割引。

■適用路線　東京～奄美大島、大阪～奄美大島、鹿児島～奄美大島・徳之島
■割引率　大人普通運賃の約30%割引。
■その他　記名式：4片道(2往復でも可)をお一人でご利用ください。

■その他各種割引

介護帰省割引
新登場

最大約37%割引

介護する方をやさしくバックアップ

介護する方と介護される方の最寄りの空港を結ぶ路線を対象とする割引です。

■適用路線　JASの国内全路線、JAC・HACの全路線
■割引率　大人普通運賃の約24～37%割引。
■ご利用条件
●介護する方と介護される方の最寄りの空港を結ぶ1路線限定とさせていただきます。
●要介護・要支援被認定者の介護者（一親等までの親族に限る）のみを対象にさせていただきます。
●航空券ご購入時およびご搭乗時に、「介護帰省パス」を呈示していただきます。

「介護帰省パス」発行手続について

下記の書類をご用意のうえ、介護者ご本人がJASカウンターにお申し込みください。発行手数料は無料です。
●要介護・要支援認定を証明する書類(コピーでも可)
●被認定者と介護者との関係を証明する書類(戸籍謄本等)。
●介護者本人の住所を確認できる写真入り身分証明書(運転免許証等)。
●介護者本人の写真(3cm×3cm)1枚。

3月31日までに航空券を購入され、4月1日以降にご搭乗されるお客様へ

■大人普通運賃、小児運賃、身体障害者割引運賃、特別乗継割引運賃の場合
新運賃との差額調整が必要です。

■回数券の場合
4月1日以降も運賃額は同額*ですので、航空券の有効期間内であれば差額調整なしでご搭乗いただけます。
*ただし、次の路線は運賃額が変更となるため、差額調整が必要です。
●「回数きっぷ」東京～北九州・奄美大島、大阪～奄美大島、鹿児島～奄美大島・徳之島
●「ビジネスきっぷ」東京～北九州
●「離島回数きっぷ」東京～奄美大島、鹿児島～奄美大島・徳之島

「まるとくきっぷ」の下記の路線は、4月1日以降設定を廃止いたしますが、航空券の有効期間内であれば、差額調整なしでご搭乗いただけます。
なお、当該路線につきましては、新たに「ビジネスきっぷ」を設定いたします。
■東京～広島、大阪～福岡・佐賀、札幌～釧路・函館、福岡～名古屋

※詳しくは、お問い合わせください。

■割引運賃の重複利用はできません。

JASからおトクな割引運賃
レインボーきっぷ

■その他各種割引

最大約37%割引 単身赴任割引

当日予約 予約変更 席数限定

単身赴任の方とそのご家族に

週末、ご自宅へも、赴任先へもご利用になれます。

■適用路線　JASの国内全路線、JAC・HACの全路線のうち「ウィークエンドスマイルカード」に記載されている路線。

■割引率　大人普通運賃の約24～37%割引。

■ご利用条件
- ●単身赴任者ご本人および配偶者並びにそのいずれかの被扶養者かつ同居人である満12歳以上のお子様が、「ウィークエンドスマイルカード」を所持し、金・土・日・月曜日にご搭乗される場合にご利用いただけます。
- ●当日予約はできません。航空券は指定された日時までにご予約・ご購入ください。
- ●ご予約の変更はできません。ただし、ご搭乗当日、空港においてご予約便より前の便に空席がある場合は、ご搭乗いただけます。
- ●販売席数に限りがございます。また、便によっては設定がない場合がございます。

■ご利用できない期間　火・水・木曜日

「ウィークエンドスマイルカード」発行手続について

●単身赴任地とご家族の居住地それぞれが住所欄に記載された健康保険証2通（1通はコピーでも可）、カードを作成するご本人の写真入り証明書（免許証等）、カードを作成する方の写真1枚（3cm×3cm）、発行手数料（1枚1,000円）をご用意のうえ、JASカウンターにお申し込みください。
●ご家族がご利用の際には、お一人様につき1枚ずつ別途カードが必要となります。

約22%割引 離島割得きっぷ

鹿児島県の離島居住者の方に

■適用路線　鹿児島～奄美大島・徳之島

■割引率　大人普通運賃の約22%割引。

■ご利用条件
- ●鹿児島県離島振興協議会が発行する「鹿児島離島航空割引カード」を所有する鹿児島県の離島居住者の方を対象に適用します。
- ●航空券購入時および搭乗時に当該カードの提示が必要です。
- ●カードの発行手続き等につきましては、各市町村にお問い合わせください。

■割引運賃の重複利用はできません。

最大約37%割引 平日シルバー割引

当日予約 予約変更 席数限定

65歳以上のお客様に

平日、お一人様からご利用になれます。

■適用路線　JASの国内全路線、JAC・HACの全路線

■割引率　大人普通運賃の約24～37%割引。

■ご利用条件
- ●満年齢65歳以上の方。
- ●航空券のご購入およびご搭乗の際は、満年齢が65歳以上であることを証明する公的書類（健康保険証等）、または「平日シルバーパス」をご提示ください。
- ●当日予約はできません。航空券は指定された日時までにご予約・ご購入ください。
- ●ご予約の変更はできません。ただし、ご搭乗当日、空港においてご予約便より前の便に空席がある場合は、ご搭乗いただけます。
- ●販売席数に限りがございます。また、便によっては設定がない場合がございます。

■ご利用できない期間　土・日曜日、祝日

「平日シルバーパス」発行手続について

●満65歳以上であることを証明する公的書類（健康保険証、免許証等）をご用意の上、ご本人がJASカウンターにお申し込みください。発行手数料、写真は不要です。

約50%割引 スカイメイト

22歳未満対象の青少年割引

最大5年間、空席利用でいつでも約半額にてご利用になれます。

■適用路線　JASの国内全路線、JAC・HACの全路線

■割引率　大人普通運賃の約50%割引。

■ご利用条件
- ●満年齢12歳以上22歳未満のスカイメイト会員の方。
- ●当日空席がある場合にご利用いただけます。（ご予約はできません。）
- ●「スカイメリットカード」もしくは「JASカード」と年令を証明できる公的書類のご提示でもご利用いただけます。

「スカイメイト」入会手続きについて

●生年月日が記載されている公的書類（学生証等）と写真1枚（3cm×3cm）および入会金1,000円をご用意のうえ、ご本人がJASカウンターにお申し込みください。
●有効期間は、発行日から最大5年間（22歳未満）となります。

日本エアコミューター（JAC）の割引

JAS-JAC 約35%割引 東京ー大阪ー但馬線 但馬ルート乗継割引

割引率　大人普通運賃の約35%割引

ご利用条件
- ●JASの東京～大阪（伊丹・関西）・JACの大阪（伊丹）～但馬を7日以内にご利用になる場合に適用となります。
- ●全区間の航空券を同時にお買い求めください。
- ●航空券発券後のご予約変更はできません。

JAC 約35%割引 大阪（伊丹）ー但馬線 但馬四季彩ルート割引

割引率　大人普通運賃の約35%割引

ご利用条件
- ●大阪（伊丹）～但馬を大人2名様以上でご利用になる場合に適用となります。
- ●ご搭乗の前日までに皆様のご予約をお済ませください。
- ●航空券発券後のご予約変更はできません。

JAC 約27%割引 大阪ー出雲ー隠岐線 隠岐ルート割引

大阪～隠岐間（出雲経由）が大阪～隠岐線の直行便運賃と同額でご利用いただけます。

割引運賃額　18,190円（大人普通運賃合算の約27%割引）

ご利用条件
- ●大阪（伊丹）～出雲～隠岐間を7日以内にご利用になる場合に適用となります。
- ●全区間の航空券を同時にお買い求めください。

JAC 約20%割引 離島回数きっぷ10

無記名式の10枚綴り回数券です。

適用路線　大阪～隠岐・種子島、隠岐～出雲、鹿児島～種子島・屋久島・喜界島・沖永良部・与論、奄美大島～喜界島・徳之島・沖永良部、沖永良部～与論

割引率　大人普通運賃の約20%割引

ご利用条件　●回数きっぷと同様です。

JAC 約10%割引 離島まるとくきっぷ

記名式の2枚綴り回数券です。

適用路線　離島回数きっぷ10と同様です。

割引率　大人普通運賃の約10%割引

ご利用条件　●1回目のご搭乗日を含めて10日以内に2回目をご搭乗する場合にご利用いただけます。

JAC 約15%割引 離島まるとくきっぷ15

鹿児島県の離島居住者の方を対象とした記名式の2枚綴り回数券です。

適用路線　鹿児島～種子島・屋久島・喜界島・沖永良部・与論、奄美大島～喜界島・徳之島・沖永良部、沖永良部～与論

割引率　大人普通運賃の約15%割引

ご利用条件
- ●鹿児島県離島振興協議会が発行する「鹿児島離島航空割引カード」を所有する鹿児島県の離島居住者の方が1回目のご搭乗日を含めて10日以内に2回目をご搭乗する場合にご利用いただけます。
- ●航空券購入時及び搭乗時に当該カードの提示が必要です。
- ●カードの発行手続等につきましては、各市町村にお問い合わせください。

北海道エアシステム（HAC）の割引

HAC 約25%割引 就航2周年記念 3週割引 新登場

適用路線　函館～旭川・釧路・女満別、旭川～釧路

割引率　大人普通運賃の約25%割引

ご利用条件
- ●2ヶ月前から21日前までにご予約ください。航空券発券後の予約変更はできません。（設定期間：4月10日～5月31日ご搭乗分）
- ●取消手数料は当該適用運賃の約35%です。

HAC 約25%割引 「北海道」乗継きっぷ 新登場

函館～旭川・釧路・女満別、旭川～釧路線の内、2区間以上の路線（同一区間の往復は不可）を7日以内に乗り継いでご利用いただけます。

(2000年3月現在)

どんなサービス？

JASマイレッジサービスはJAS（JAC・HAC路線を含む）・提携航空会社のご搭乗や各種提携先のご利用で貯めたマイルを、無料航空券などの特典と交換できるサービスです。

- よく乗る幹線は **ボーナスマイル**（カードの種類により、特定路線と一般路線でもボーナスマイルを加算）
- 提携マイレッジネットワークで **ワールドワイド**
- 貯めたマイルの有効期間は **最大4年間**
- 無料航空券は **10,000マイルから**
- 貯めたマイルは **どなたでも使えます**

JAC=日本エアコミューター　HAC=北海道エアシステム

参加するには？

スカイメリットカードまたはJASカードにお申し込みいただくことにより、JASマイレッジサービスに自動的にご参加いただけます。

SKY MERIT

気軽に始めてたっぷりおトク

スカイメリットカード
- クレジット機能なし
- 入会金・年会費とも一切不要

"入会キャンペーン実施中!"
入会ボーナスマイルプレゼント **1,000マイル**
2001年3月31日まで（当日消印有効）

JAS CARD

豊富なサービス！充実のラインナップ!!

JASカード（一般カード）　●クレジット機能付き　●年会費1,750円（税別）※法人カードもございます。

"入会キャンペーン実施中!"
入会ボーナスマイルプレゼント **3,000マイル**
2000年9月30日まで（当日消印有効）
初年度年会費 **無料**
2000年9月30日まで（当日消印有効）

JASカードゴールド　JASダイナースカード　●クレジット機能付き　●年会費15,000円（税別）

"入会キャンペーン実施中!"
入会ボーナスマイルプレゼント **5,000マイル**
2000年9月30日まで（当日消印有効）

※ご入会に際しては、各カード会社の所定の審査がございます。詳しくは、入会申込書をご覧ください。

お申し込み方法？

JASカード（クレジット機能付き）
専用申込書がございます。弊社係員もしくはJASマイレッジサービスセンターまでお申しつけください。インターネットJASホームページにてもご請求いただけます。

スカイメリットカードのお申し込み方法

❶ハガキで
この時刻表の中ほどにある専用ハガキでお申し込みください。

❷インターネットで
JASホームページ
http://www.jas.co.jp/
ホームページでは、お客様の積算マイルもご照会いただけます。

❸お急ぎの方には
テンポラリー（仮）カードをご用意しております。空港・市内カウンター、機内にて弊社係員にお申しつけください。

お問い合わせはJASマイレッジサービスセンターまで　0120-4-33283（サンサンツバサ）　☎045-848-4000
（受付時間／9:30～17:30　土・日・祝日・年末年始を除く）

(2000年3月現在)

マイルため方いろいろ！

JASマイレッジサービスなら　JASのご搭乗はもちろん、ホテル宿泊・レンタカー・ショッピングなど、毎日の暮らしの中でマイルを貯める楽しさが広がります。

JAS搭乗マイル
JAS（JAC・HACを含む）のご搭乗で
ご利用クラス・運賃に応じてマイル積算

提携航空会社搭乗マイル
ノースウエスト航空・KLMオランダ航空のご搭乗で
ご利用クラス・運賃に応じてマイル積算

ホテルマイル
国内・海外提携ホテルのご宿泊で
国内は1泊1室、海外は1滞在1室につき所定のマイル
「JASスカイビジネス」の提携ホテルでもマイルが貯められます。

ホテル予約マイル
JHR予約センターでのホテル予約で
1予約につき100マイル

レンタカーマイル
提携レンタカーのご利用で
ご利用に応じて所定のマイル

パーキングマイル
提携パーキング（羽田・成田）のご利用で
ご利用金額1,000円＊につき30マイル
＊消費税別／1,000円未満切り捨て

ロードサービスマイル
カーレスキュー70のご利用で
ご利用金額100円＊につき1マイル
＊消費税別／100円未満切り捨て

もしもしマイル
KDD「もしもしマイル」登録電話のご利用で
国内通話 200円につき1マイル
国際通話 100円につき2マイル

免税店マイル
ホテルロッテ／ロッテワールド免税店でのUS$200以上のお買い物で
ご購入金額1ドルにつき1マイル
※購入金額の合計は、各免税店単位となります。

引っ越しマイル
提携引越サービスのご利用で
ご利用金額100円＊につき1マイル
＊消費税別／100円未満切り捨て

レンタルマイル
日本マイレンタルの商品のご利用・ご購入で
ご利用金額1,000円＊につき30マイル
＊送料・消費税別／1,000円未満切り捨て

住宅マイル
提携住宅メーカーでの住宅建築・ご購入で
ご契約金額に応じて5,000～30,000マイル

住みかえマイル
提携不動産仲介会社での不動産売買で
物件価格10,000円につき12マイル

リゾートマイル
東急不動産のリゾート商品のご購入で
ご契約金額に応じて10,000～30,000マイル

フラワーマイル
日比谷花壇のお花の電話注文で
ご購入金額1,000円＊につき30マイル
＊送料・消費税別／1,000円未満切り捨て

ブライダルマイル
提携式場・ホテルでのご結婚で
ご利用金額10万円＊につき800マイル
＊消費税別／100,000円未満切り捨て

ゴルフマイル
提携ゴルフ場でのプレーで
1プレーにつき500マイル

ゴルフ予約マイル
JTBゴルフデスクでのゴルフ場予約で
1予約につき200マイル＊
＊マイルの積算は、実際のプレーが確認された後になります。

乗馬マイル
乗馬クラブ・クレインで
体験乗馬スクール1回コースの受講で250マイル

クレジットマイル（JASカードのみ）
JASカードでのお買い物で
クレジット会社のポイントをJASのマイルへ
※マイルへの移行手数料は不要です。

お子さまのためのマイレッジサービス（2～18歳）
ジュニア、スカイメンバーズ

お子さまの成長を祝う **ジュニア記念マイル**
小・中学校ご入学時と中学・高校ご卒業時に
「500マイル」と
「累積マイル数＊の10%」を積算

ご両親からお子さまへ **マイルプレゼント**（12歳未満）
特典引き換えの際、お子さまのマイル不足分をご両親のマイルからプレゼントできます。

＊入学・卒業記念マイルを加算する前の合計マイル数
※ジュニア記念マイルは、毎年9月30日までにお客様ご自身（またはご両親）からのお申し出が必要です。（自動積算ではございません。）

※一部積算対象とならないサービス・運賃・料金もございます。ご利用前に予めご確認ください。
※マイルの積算あるいは特典のご利用に関しては、一定の条件や制限事項がございます。
※サービス内容は2000年3月現在のものであり、予告なしに変更になる場合がございますので予めご了承ください。

(2000年3月現在)

提携会社いろいろ！

JASマイレッジサービスなら　航空会社、ホテル宿泊など以下提携会社をいかして、マイルがためられます。

JAC 日本エアコミューター　HAC 北海道エアシステム　NORTHWEST AIRLINES　KLM　JASナイスウイング　東急インチェン　TOKYU HOTELS　The New Otani

※JASナイスウイングでも、ご搭乗分につきマイルが貯まります。

RIHGA ROYAL HOTELS　Metropolitan Hotels　PAN PACIFIC　NEW WORLD HOTELS INTERNATIONAL　COURTYARD　RENAISSANCE HOTELS AND RESORTS　千里阪急ホテル

JHR　トヨタレンタカー　ORIX Rent-A-Car オリックスレンタカー　マツダレンタカー　JTBパルパーキング　成田駐車場サービス　京浜島パーキング

搭乗マイル計算方法は？　JAS搭乗マイルの計算方法

(区間マイル×□%)＋(ボーナスマイル(＝区間マイル×□%×□%)＝合計マイル

区間マイル換算率

国内線	大人普通運賃・小児運賃・往復割引運賃・回数券・身障者割引運賃・介護帰省割引運賃	区間距離の100%
国内線	割引運賃(売出日割引運賃・3週割引運賃・往復割得きっぷ・割得きっぷ・スカイメイト等)	75%
国内線	個人包括旅行割引運賃(ナイスウイング等)	50%
国際線	ビジネスクラス普通運賃	区間距離の125%
国際線	エコノミークラス普通運賃　(小児運賃を含む)	100%
国際線	エコノミークラスベックス運賃(小児運賃を含む)	70%
国際線	日本発包括旅行割引運賃	50%

※上表は2000年4月以降の運賃にもとづくものです。　※小児運賃は2000年3月31日までのご搭乗分につきましては75%換算となります。

ボーナスマイル加算率

スカイメリットカード
- 国内幹線……20%

JASカード(一般カード)
- 国内幹線……30%
- 国内特定路線……10%

ゴールド／ダイナース
- 国内幹線……40%
- 国内特定路線……20%
- 国内一般路線……10%

更にシートマイルとして

スーパーシートご利用で **プラス300マイル**

レインボーシートご利用で **プラス200マイル**

国内幹線＝ボーナスマイル
特定路線＝ボーナスマイル

各路線の区間マイルおよび国内幹線・特定路線の区別につきましては、時刻表の表記をご参照ください。
(上記マークのない路線は、一般路線です。)

マイルの積算方法は？

JAS（JAC・HAC）国内線・国際線の搭乗マイルは以下の手順で積算できます。

国内線の場合

●会員専用予約デスクにサービスNo.(お客様番号)をお申し出の上、ご予約ください。ご予約の便に搭乗されますと、自動的にマイルが積算されます。

●ご予約の際にサービスNo.(お客様番号)をお申し出いただかなかった場合は、ご搭乗手続きの際、空港係員に航空券とカードをご提示ください。マイルを積算いたします。

※自動チェックイン機をご利用の際は、空港カウンターにお申し出ください。(新・自動チェックイン機では、そのままマイル登録もできます。)

国際線の場合

ご予約時にサービスNo.(お客様番号)をお申し出の上、ご搭乗手続きの際にもスカイメリットカードまたはJASカードをご提示ください。

※提携航空会社をご利用の場合も同様です。

※ご搭乗手続き後に、何らかの理由により便を変更される場合は、搭乗距離を登録し直す必要があります。再度空港係員にお申し出ください。
※搭乗半券および各提携先のご利用の控えは、積算マイルをご確認いただくため、次回の利用通知書が届くまで保管しておいてください。

(2000年3月現在)

SUN PARKING　カーレスキュー70　KDD　ロッテ免税店 LOTTE DUTY FREE SHOP　0123 アート引越センター　引越は クロネコヤマト　日本通運

マイレンタル　三井ホーム　Nice ナイス日榮　穴吹工務店　ハウス カード　Resort Communicator 東急リゾート　日比谷花壇

季美の森ゴルフ倶楽部　小見川東急ゴルフクラブ　筑波東急ゴルフクラブ　JTB情報開発　CRANE

■スカイメリットカード・JASカード以外のカードでもマイルが貯められます。

TOKYU CARD TOP　OMC　Diners Club International　CF Card　Kyodo Card　SAISON CARD INTERNATIONAL クレディセゾン　トヨタカード　NTT Do Co Mo　DDIポイントクラブ

上記のカードをお持ちの方(またはメンバーの方)でもそれぞれのカードのご利用で貯めたポイントをJASのマイルに移行できます。

特典いろいろ！

貯めたマイルに応じて下記の無料航空券(往復)がもらえます。また下記以外にも、JAC・HAC無料航空券(往復)、KLMオランダ航空無料航空券(往復)、JAS国際線アップグレード券がございます。

JAS国内線

※は、「伊丹」または、「関西」を表します。

10,000 マイル
- 東京 ⇔ 青森・三沢・小松・南紀白浜・※大阪・高知・高松・徳島
- ※大阪 ⇔ 新潟・松本・松山・福岡・佐賀・宮崎・長崎・鹿児島
- 札幌 ⇔ 女満別・釧路・青森・三沢・秋田・花巻・山形
- 福岡 ⇔ 名古屋・松山・高知・宮崎・鹿児島・沖縄
- 名古屋 ⇔ 仙台・高知
- 鹿児島 ⇔ 奄美大島・徳之島

15,000 マイル
- 東京 ⇔ 札幌・女満別・旭川・釧路・帯広・広島・出雲・福岡・北九州・大分・宮崎・長崎・熊本・鹿児島
- ※大阪 ⇔ 札幌・青森・三沢・秋田・花巻・山形・仙台・奄美大島・沖縄
- 札幌 ⇔ 名古屋・松本・広島
- 福岡 ⇔ 仙台・松本
- 名古屋 ⇔ 釧路・青森・花巻・長崎
- 仙台 ⇔ 岡山・高松

20,000 マイル
- 東京 ⇔ 奄美大島・沖縄
- ※大阪 ⇔ 旭川・釧路・帯広
- 札幌 ⇔ 福岡
- 福岡 ⇔ 青森・花巻
- 沖縄 ⇔ 出雲

●表内路線は2000年4・5月時刻表に基づくものであり、4・5月時刻表にて運休中の路線は含まれておりません。
●直行便の運航がなくなった場合は、各区間ごとのマイルを合算したマイル数が必要です。
■ 特典のご利用には制限がございますので、予めご了承ください。

JAS国際線

●エコノミークラス

15,000 マイル
- 成田・関西 ⇔ ソウル

20,000 マイル
- 成田・関西 ⇔ 香港・広州・西安・昆明

●ビジネスクラス

30,000 マイル
- 成田・関西 ⇔ ソウル

40,000 マイル
- 成田・関西 ⇔ 香港・広州・西安・昆明

ノースウエスト航空路線★

日本⇔アジア・グアム・サイパン

エコノミークラス	20,000 マイル
ワールド・ビジネスクラス	30,000 マイル
ファーストクラス	40,000 マイル

日本⇔ホノルル

エコノミークラス	35,000 マイル
ワールド・ビジネスクラス	50,000 マイル
ファーストクラス	70,000 マイル

日本⇔アメリカ本土48州・カナダ

エコノミークラス	50,000 マイル
ワールド・ビジネスクラス	75,000 マイル
ファーストクラス	100,000 マイル

(上記、ノースウエスト航空路線はオフピークの場合)
★ご利用されるクラス・季節により必要マイル数が異なります。

前年1月～12月のご搭乗実績が、年間30,000マイル以上*もしくは50回以上*達成された方は、自動的に**「JASマイレッジマスターズ」**として登録し、「レインボーラウンジ」のご利用等さまざまな特典が1年間受けられる**「JASマイレッジマスターズIDカード」**をお送りします。
(*JAS・JAC・HAC便に限ります。詳しくはJASマイレッジサービスセンターまでお問い合わせください。)

特典のお申込みは［特典航空券予約デスク］へ！
ゴーゴーツ バ サ
0120-4-55283　☎045-848-4021
月～金/9:30～17:30　土・日・祝日/9:30～17:00(年末年始を除く)
※電話番号をよくお確かめのうえ、ご利用ください。

航空券とホテルをお電話1本で簡単予約！

マイルも一緒にたまる！

航空券 ＋ ホテル ＝ 同時予約

JASスカイビジネス

メリットいっぱい。使って便利、使っておトク！

1. **ホテルのご予約は宿泊前日の15:00まで可能。**
   航空券とあわせてご予約ください。
2. **全国170の提携ホテルが割引料金でご利用いただけます。**（朝食付き）
3. **宿泊料金は現地ホテルでお支払い。**
   現金またはJASカードをはじめとする各ホテルで利用可能なクレジットカードでお支払いいただけます。
4. **JASマイレッジサービス会員の皆様には、ホテルマイルが積算されます。**
   ホテルチェックイン時にスカイメリットカードまたはJASカードをご提示ください。

お申し込み・お問い合わせは 営業時間／6:30～21:50（年中無休）

スカイビジネス専用フリーダイヤル

0120-388-283

東京 03-5459-2050　札幌 011-242-3511
大阪 06-6253-7211　福岡 092-434-3711

●ご利用条件は、係員にお問い合わせください。 ●電話が込み合っている場合は、最寄りの地区以外に自動的に転送され、ご予約・お問い合わせを承ります。

ご利用条件
●日本エアシステム（JAS）・日本エアコミューター（JAC）・北海道エアシステム（HAC）の航空座席をご予約されている場合にご利用いただけます。取り消し待ちなどご予約をお取りいただいていない場合はご利用いただけません。ホテルのみのご予約は各施設へ直接お問い合わせください。
●ご利用の際には、ホテルご利用時のご注意 をご覧ください。
※ホテルマイルは変動する場合がございます。

ホテルご利用時のご注意
①ご予約の変更・取消しは、上記スカイビジネス専用フリーダイヤルまでご連絡ください。なお、お取り消しの連絡のない場合は各ホテル所定の取消料を申し受けることがございます。
②ホテルへのご到着が20時以降になる場合は、必ずその旨を直接ホテルへご連絡ください。 ③下記の宿泊料金はシングルルームご利用時の料金です。ただし（※）はツインルームご利用時のおひとり様料金です。（シングルルームはございません。）（単位:百円）※ご利用日により宿泊料金が異なります。※料金には、サービス料・諸税が含まれます。※すべて朝食付となります。
④ホテルチェックイン時にスカイメリットカードまたはJASカードをご提示の上、ホテルマイル積算のご希望をお申し出ください。 ⑤ホテルマイルは、1会員・1泊・1室につき積算されます。（複数会員で1室をご利用の場合、1会員のみ積算となります。） ⑥宿泊料金の適用期間は、2000年4月1日～9月30日のご宿泊となります。 ⑦詳しくは係員にお問い合わせください。

地区		ホテル名&アクセス	料金（百円）	マイル	電話番号
北海道	札幌	札幌東急ホテル JR札幌駅から徒歩3分	104～168	400	011-231-5611
		札幌エクセルホテル東急 地下鉄中島公園駅から徒歩2分	116～169	400	011-533-0109
		札幌東急イン 地下鉄すすきの駅から徒歩1分	66～122	300	011-531-0109
		ホテルサンルートニュー札幌 地下鉄すすきの駅から徒歩4分	64～139	300	011-251-2511
		札幌プリンスホテル 地下鉄西11丁目駅から徒歩2分	73～132	200	011-241-1111
		センチュリーロイヤルホテル JR札幌駅から徒歩3分	106～169	200	011-221-2121
		京王プラザホテル札幌 JR札幌駅から徒歩3分	146～201	300	011-271-0111
		ホテルニューオータニ札幌 JR札幌駅から徒歩5分	95～179	300	011-222-1111
		ホテルアーサー札幌 地下鉄中島公園駅から徒歩4分	111～164	200	011-561-1000
		札幌グランドホテル JR札幌駅から徒歩5分	127～174	200	011-261-3311
		ホテル330グランデ札幌 地下鉄中島公園駅から徒歩1分	73～126	200	011-561-0330
		アートホテルズ札幌 地下鉄中島公園駅から徒歩2分	92～153	200	011-512-3456
	函館	函館国際ホテル JR函館駅から徒歩5分	84～151	200	0138-23-5151
	旭川	ホテルクレッセント旭川 JR旭川駅から徒歩8分	60～95	200	0166-27-1111
		ニュー北海ホテル JR旭川駅からタクシー5分	85～95	200	0166-24-3111
		旭川グランドホテル JR旭川駅から徒歩10分	109～129	200	0166-24-2111

地区		ホテル名&アクセス	料金（百円）	マイル	電話番号
北海道	旭川	旭川パレスホテル JR旭川駅から徒歩10分	80～100	200	0166-25-8811
	帯広	帯広東急イン JR帯広駅から徒歩5分	73～79	200	0155-27-0109
		帯広グランドホテル JR帯広駅からタクシー3分	75～85	200	0155-22-4181
		北海道ホテル（新館） JR帯広駅からタクシー3分	75～80	200	0155-21-0001
	釧路	釧路東急イン JR釧路駅から徒歩2分	73～93	200	0154-22-0109
		釧路プリンスホテル JR釧路駅からタクシー5分	79～116	300	0154-31-1111
	網走	網走セントラルホテル JR網走駅から徒歩10分	95～112	200	0152-44-5151
	サロマ	サロマ湖東急リゾート JR網走駅からバス60分	79～137(※)	200	0152-54-3109
	北見	北見東急イン JR北見駅から徒歩2分	89～92	200	0157-61-0109
		北見ピアソンホテル JR北見駅から徒歩6分	85～90	200	0157-25-1000
青森	青森	ホテルサンルート青森 JR青森駅から徒歩5分	104	300	0177-75-2321
		ホテル青森 JR青森駅からタクシー5分	108	300	0177-75-4141
	弘前	シティ弘前ホテル JR弘前駅から徒歩1分	95～100	200	0172-37-0109
	三沢	三沢パークホテル JR三沢駅からタクシー7分	81	200	0176-57-3151
	八戸	八戸プラザホテル JR本八戸駅から徒歩5分	91	200	0178-44-3121
秋田	秋田	ホテルメトロポリタン秋田 JR秋田駅から徒歩1分	95	300	018-831-2222
		三井アーバンホテル秋田 JR秋田駅からタクシー5分	93～99	200	018-824-4131
岩手	盛岡	ホテルメトロポリタン盛岡 JR盛岡駅から徒歩1分	95	300	019-625-1211
		ホテルリッチ盛岡 JR盛岡駅から徒歩3分	84	200	019-625-2611
		ホテル東日本 JR盛岡駅から徒歩6分	99	200	019-625-2131
		盛岡グランドホテルアネックス JR盛岡駅からタクシー5分	104	200	019-625-5111
	北上	ホテルメッツ北上 JR北上駅から徒歩0分	64	300	0197-61-2222
山形	山形	ホテルメトロポリタン山形 JR山形駅から徒歩0分	106	300	023-628-1111
		山形グランドホテル JR山形駅からタクシー3分	89	200	023-641-2611
	酒田	酒田東急イン JR酒田駅から徒歩3分	84	200	0234-26-0109
宮城	仙台	仙台東急ホテル JR仙台駅からタクシー5分	119～151	350	022-262-2411
		ホテルメトロポリタン仙台 JR仙台駅から徒歩1分	125～158	400	022-268-2525
		ホテル法華クラブ仙台 JR仙台駅から徒歩10分	88	200	022-224-3121
		仙台ロイヤルパークホテル 地下鉄泉中央駅からシャトルバス10分	106～122	200	022-377-1111
福島	福島	福島東急イン JR福島駅から徒歩5分	87	200	024-523-0109
	いわき	いわき東急イン JRいわき駅から徒歩2分	73～83	200	0246-23-0109
東京	新宿	ホテルサンルート東京 JR新宿駅から徒歩3分	118～127	300	03-3375-3211
		ホテルセンチュリーハイアット JR新宿駅から徒歩9分	200～263	300	03-3349-0111
		新宿ニューシティホテル JR新宿駅から徒歩15分	95	200	03-3375-6511
	池袋	ホテルメトロポリタン JR池袋駅から徒歩3分	155	500	03-5954-1220
		ホテルクレリオン東京 JR池袋駅から徒歩3分	139	200	03-5396-0111
	目白	リッチモンドホテル東京 JR目白駅から徒歩1分	111	200	03-3565-4111
	渋谷	渋谷エクセルホテル東急 JR・東急渋谷駅から徒歩1分	179	400	03-5457-0109
		渋谷東急イン JR渋谷駅から徒歩3分	141～148	300	03-3498-0109
	青山	シャンピアホテル青山 JR渋谷駅から徒歩5分	74～95	200	03-3407-2111
	赤坂	赤坂東急ホテル 地下鉄赤坂見附駅から徒歩1分	158～169	500	03-3580-2311
		キャピトル東急ホテル 地下鉄国会議事堂前駅から徒歩1分	190～211	500	03-3581-4582
		ホテルニューオータニ（タワー） 地下鉄赤坂見附駅から徒歩3分	318	500	03-3265-1111
		シャンピアホテル赤坂 地下鉄赤坂駅から徒歩5分	69～92	200	03-3586-0811
	目黒	都ホテル東京 JR目黒駅からタクシー5分	158	300	03-3447-3111
	大崎	ニューオータニイン東京 JR大崎駅から徒歩1分	135	200	03-3779-9111
	品川	高輪京急ホテル JR品川駅から徒歩2分	116	300	03-3443-3911
	大森	大森東急イン JR大森駅から徒歩0分	129	300	03-3768-6022
		アートホテルズ大森 JR大森駅から徒歩4分	128	300	03-3766-7001
		ホテルモントレ山王 JR大森駅から徒歩1分	90～101	200	03-3773-7111
	蒲田	東京ホテルヤマチ JR蒲田駅から徒歩3分	99	200	03-5703-5555
	田町	三田都ホテル JR田町駅から徒歩7分	132	200	03-3454-3111
	浜松町	アートホテルズ浜松町 JR浜松町駅から徒歩4分	146	300	03-3432-2726
		チサンホテル浜松町 JR浜松町駅から徒歩8分	107	200	03-3452-6511

お申し込み・お問い合わせは

営業時間／6:30～21:50（年中無休）

スカイビジネス専用フリーダイヤル

0120-388-283

●ご利用条件は、係員にお問い合わせください。
●電話が込み合っている場合は、最寄りの地区以外に自動的に転送され、ご予約・お問い合わせを承ります。

東京 03-5459-2050　札幌 011-242-3511
大阪 06-6253-7211　福岡 092-434-3711

地区		ホテル名&アクセス	料金（百円）	マイル	電話番号
東京	羽田	羽田東急ホテル 羽田空港からタクシー10分	153	500	03-3747-0311
	愛宕山	愛宕山東急イン（南館） JR浜松町駅からタクシー10分	66～129	300	03-3431-0109
	東銀座	銀座東急ホテル 地下鉄東銀座駅から徒歩1分	174	500	03-3541-2411
	茅場町	茅場町パールホテル 地下鉄茅場町駅から徒歩3分	80～90	300	03-3553-2211
	両国	両国パールホテル JR両国駅から徒歩1分	74～80	300	03-3626-3211
	飯田橋	ホテルエドモント JR飯田橋駅から徒歩5分	146	500	03-3237-1111
	上野	HOTEL TOWA上野 JR上野駅から徒歩7分	95	200	03-5828-0108
	浅草	HOTEL TOWA浅草 地下鉄浅草駅より徒歩3分	89	200	03-3843-0108
	吉祥寺	吉祥寺東急イン JR吉祥寺駅から徒歩2分	115～124	300	0422-47-0109
神奈川	横浜	横浜東急ホテル JR横浜駅から徒歩1分	156～193	400	045-311-5113
	元町	ホテルニューグランド（本館） JR石川町駅から徒歩15分	104	200	045-681-1841
	鶴見	鶴見パールホテル JR鶴見駅から徒歩5分	74～80	300	045-501-8080
千葉	船橋	ホテルサンガーデンらぽーと JR南船橋駅からシャトルバス5分	90	300	047-431-7531
	成田	ホテル成田東急 JR成田駅からタクシー10分	83	400	0476-33-0109
群馬	前橋	前橋東急イン JR前橋駅から徒歩7分	89	200	027-221-0109
新潟	新潟	新潟東急イン JR新潟駅から徒歩1分	85～98	200	025-243-0109
		新潟ワシントンホテル JR新潟駅から徒歩1分	80	200	025-243-7311
		新潟東映ホテル JR新潟駅から徒歩4分	75～78	200	025-244-7101
		オークラホテル新潟 JR新潟駅からタクシー5分	101	200	025-224-6111
		ホテルイタリア軒 JR新潟駅からタクシー10分	98～108	300	025-224-5111
		ホテルサンルート新潟 JR新潟駅から徒歩3分	81	300	025-246-6161
長野	松本	松本東急イン JR松本駅から徒歩3分	106～109	200	0263-36-0109
愛知	名古屋	名古屋東急ホテル 地下鉄栄駅から徒歩5分	127	400	052-251-2411
		名古屋栄東急イン 地下鉄栄駅から徒歩8分	106	300	052-251-0109
		名古屋丸の内東急イン 地下鉄丸の内駅から徒歩1分	94	300	052-202-0109
愛知	名古屋	シャンピアホテル名古屋 地下鉄伏見駅から徒歩5分	65～75	200	052-203-5858
石川	金沢	金沢東急ホテル JR金沢駅からタクシー5分	83～129	350	076-231-2411
		金沢都ホテル JR金沢駅から徒歩2分	85～100	200	076-261-2111
福井	福井	福井ワシントンホテル JR福井駅から徒歩7分	74	200	0776-27-8811
大阪	梅田	大阪東急ホテル 阪急梅田駅から徒歩2分	127	400	06-6373-2411
		大阪東急イン JR大阪駅から徒歩10分	106	300	06-6315-0109
		新阪急ホテル 地下鉄梅田駅から徒歩1分	153	200	06-6372-5101
		大阪第一ホテル JR大阪駅から徒歩3分	116～132	200	06-6341-3411
		シャンピアホテル大阪 地下鉄扇町駅から徒歩3分	59～69	200	06-6312-5151
		ホテルモントレ大阪 JR大阪駅から徒歩5分	145	200	06-6458-7111
	難波	南海サウスタワーホテル大阪 地下鉄なんば駅から徒歩3分	164	500	06-6646-1111
	江坂	新大阪江坂東急イン JR新大阪駅からタクシー8分	89	200	06-6338-0109
	城見	ホテルニューオータニ大阪 JR大阪城公園駅から徒歩3分	158～169	500	06-6941-1111
	上本町	都ホテル大阪 地下鉄谷町9丁目駅から徒歩5分	137～148	300	06-6773-1111
	日根野	関空日根野ステーションホテル JR日根野駅から徒歩2分	74～80	200	0724-60-1911
兵庫	神戸	神戸東急イン JR三宮駅から徒歩3分	106	300	078-291-0109
		新神戸オリエンタルホテル JR新神戸駅から徒歩2分	137～158	200	078-291-1121
		神戸プラザホテル JR元町駅から徒歩1分	89～99	200	078-332-1141
		ポートピアホテル JR三宮駅からタクシー15分	137～147	300	078-302-1111
		ホテルモントレ神戸 JR三宮駅から徒歩3分	116～134	200	078-392-7111
	出石	出石グランド時を奏でるホテル JR豊岡駅からバス30分	100～158 (※)	200	0796-53-1111
京都	京都	京都東急ホテル JR京都駅からタクシー5分	149～174	400	075-341-2411
		京都東急イン JR京都駅からタクシー15分	95～116	300	075-593-0109
		京都ロイヤルホテル JR京都駅からタクシー10分	106～127	300	075-223-1234
和歌山	和歌山	和歌山東急イン JR和歌山駅からタクシー8分	90	200	073-432-0109

ホテルご利用時のご注意

①ご予約の変更・取消しは、左記スカイビジネス専用フリーダイヤルまでご連絡ください。なお、お取り消しの連絡のない場合は各ホテル所定の取消料を申し受けることがございます。　②ホテルへのご到着が20時以降になる場合は、必ずその旨を直接ホテルへご連絡ください。③下記の宿泊料金はシングルルームご利用時の料金です。ただし（※）はツインルームご利用時のおひとり様料金です。（シングルルームはございません。）（単位:百円）
※ご利用日により宿泊料金が異なります。※料金には、サービス料・諸税が含まれます。※すべて朝食付となります。④ホテルチェックイン時にスカイメリットカードまたはJASカードをご提示の上、ホテルマイル積算のご希望をお申し出ください。⑤ホテルマイルは、1会員・1泊・1室につき積算されます。（複数会員で1室をご利用の場合、1会員のみ積算となります。）⑥宿泊料金の適用期間は、2000年4月1日～9月30日のご宿泊となります。
⑦詳しくは係員にお問い合わせください。

地区		ホテル名&アクセス	料金（百円）	マイル	電話番号
岡山	岡山	岡山東急ホテル JR岡山駅からタクシー5分	116～137	350	086-233-2411
広島	広島	広島東急イン JR広島駅からタクシー5分	95	300	082-244-0109
		ホテルサンルート広島 JR広島駅からタクシー10分	90～95	300	082-249-3600
		ホテルニューヒロデン JR広島駅から徒歩3分	84	200	082-263-3451
		広島プリンスホテル JR広島駅からタクシー20分	100～111	300	082-256-1111
山口	下関	下関東急イン JR下関駅から徒歩2分	73～79	200	0832-33-0109
島根	松江	松江東急イン JR松江駅から徒歩1分	95	200	0852-27-0109
	隠岐	隠岐ビューポートホテル 西郷港から徒歩0分	95～106 (※)	200	08512-2-7007
香川	高松	高松東急イン JR高松駅から徒歩7分	101	200	087-821-0109
徳島	徳島	徳島東急イン JR徳島駅から徒歩2分	89	200	088-626-0109
		ホテルクレメント徳島 JR徳島駅から徒歩0分	104～137	200	088-656-3111
		徳島プリンスホテル JR徳島駅からタクシー5分	101	200	088-624-1111
高知	高知	高知新阪急ホテル JR高知駅からタクシー5分	122～127	200	088-873-1111
愛媛	松山	松山東急イン JR松山駅からタクシー8分	100	200	089-941-0109
		チサンホテル松山 JR松山駅からタクシー5分	80	200	089-943-1011
福岡	福岡	博多東急ホテル 地下鉄中洲川端駅から徒歩3分	95～131	400	092-781-7111
		博多エクセルホテル東急 地下鉄中洲川端駅から徒歩1分	122～158	400	092-262-0109
		ホテルステーションプラザ JR博多駅から徒歩1分	95	200	092-431-1211
		ホテルセントラーザ博多 JR博多駅から徒歩0分	111～121	200	092-461-0111
		博多都ホテル JR博多駅から徒歩1分	116～127	300	092-441-3111
		ホテルニューオータニ博多 JR博多駅からタクシー5分	136～173	500	092-714-1111
		博多城山ホテル JR博多駅からタクシー5分	97～107	200	092-281-2211
		西鉄グランドホテル 地下鉄天神駅から徒歩2分	104	300	092-771-7171
		アークホテル博多ロイヤル 地下鉄天神駅から徒歩5分	90	200	092-724-2222
		シーホークホテル&リゾート JR博多駅からバス15分	116～169 (※)	200	092-847-1598
福岡	北九州	小倉東急イン JR小倉駅から徒歩8分	85	200	093-521-0109
佐賀	佐賀	佐賀東急イン JR佐賀駅から徒歩1分	80	200	0952-29-0109
長崎	長崎	長崎東急ホテル JR長崎駅からタクシー7分	89～121	350	095-825-1501
		ホテルモントレ長崎 JR長崎駅からタクシー5分	85～100	200	095-827-7111
熊本	熊本	熊本東急イン JR熊本駅からタクシー10分	80	200	096-322-0109
		ホテルニューオータニ熊本 JR熊本駅から徒歩1分	104～110	350	096-326-1111
		熊本ホテルキャッスル JR熊本駅からタクシー10分	97	200	096-326-3311
		アークホテル熊本 JR熊本駅からタクシー15分	91	200	096-351-2222
	阿蘇	阿蘇プリンスホテル JR赤水駅からタクシー7分	97 (※)	200	0967-35-2111
大分	大分	大分東洋ホテル JR大分駅から徒歩10分	93～131	200	097-545-1040
		小田急センチュリー大分 JR大分駅から徒歩5分	84	200	097-536-2777
宮崎	宮崎	宮崎観光ホテル（西館） JR宮崎駅からタクシー5分	91～106	200	0985-27-1212
		ホテルプラザ宮崎 JR宮崎駅からタクシー5分	102～112	200	0985-27-1111
	日南	日南海岸南郷プリンスホテル JR南郷駅からタクシー3分	95～126 (※)	200	0987-64-2111
鹿児島	鹿児島	鹿児島東急ホテル JR西鹿児島駅からタクシー15分	79～104	350	099-257-2411
		鹿児島東急イン JR西鹿児島駅から徒歩3分	85～94	200	099-256-0109
		城山観光ホテル JR西鹿児島駅からタクシー10分	116～127	200	099-224-2211
奄美	名瀬	奄美サンプラザホテル 奄美大島空港からタクシー40分	76	200	0997-53-5151
		トロピカルステーションホテル 奄美大島空港からタクシー45分	76	200	0997-54-1111
沖縄	那覇	那覇東急ホテル 那覇空港からタクシー20分	126～210	350	098-868-2151
		沖縄不二ホテル 那覇空港からタクシー5分	111～169	200	098-868-1118
		パシフィックホテル沖縄 那覇空港からタクシー10分	89～104	200	098-868-5162
		ホリデイインエクスプレス那覇 那覇空港からタクシー10分	89～115	200	098-862-7733
		かりゆしアーバンリゾート那覇 那覇空港からタクシー15分	155～227	200	098-860-2111
	恩納村	かりゆしビーチリゾート 那覇空港からリムジンバス（有料）120分	93～247 (※)	200	098-967-8731

●掲載している施設・料金・マイルは3月1日現在のものであり、予告なしに変更になる場合がございますので予めご了承ください。

スーパーシート／レインボーシートのご案内 JASオリジナル

当日空港にて空席があれば予約無しでもご利用いただけます。

Super Seat スーパーシート

本物の快適空間を追求した「雲の上の貴賓席」です。どうぞ、ごゆっくりお過ごしください。

対象機材：B777（レインボーセブン）
A300-600R

サービス

- ●専用チェックインカウンター
- ●空港ラウンジご利用
  （設置のない空港は喫茶サービスご利用）
- ●軽食または茶菓／飲物サービス
- ●ビール・ワインサービス
  （対象便/16:00以降の出発便および沖縄線全便）
- ●手荷物の優先お引渡し
- ●パーソナルモニターテレビ（B777のみ）
- ●オートパワーリクライニング（B777のみ）

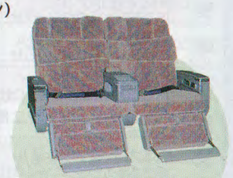

ボーナスマイル
プラス300マイル

レインボーシート Rainbow Seat

快適な空の旅を、ひとクラス上のくつろぎでお届けするJASだけのオリジナルクラスです。

プラス1,000円でご利用いただけます。

ボーナスマイル
プラス200マイル
※写真は最前列のシートです。

対象機材：B777
（レインボーセブン）

サービス

- ●手荷物の優先お引渡し
- ●パーソナルモニターテレビ
- ●飲物サービス

ご利用料金のご案内 ※別途航空運賃が必要になります。

	対象機種	対象路線	料金(消費税含む)
スーパーシート	B777（レインボーセブン）	東京↔札幌、大阪、福岡、沖縄 大阪↔札幌	4,200円
	A300-600R	上記以外の就航路線	3,200円
レインボーシート	B777（レインボーセブン）	レインボーセブン全路線	1,000円

ご予約・空港サービス

ご出発までゆったりと！「レインボーラウンジ」 JASオリジナル

スーパーシートにご搭乗のお客様およびマイレッジマスターズ（49ページ参照）のお客様は全国17空港（国内最多）の空港ラウンジをご利用いただけます。

羽田空港内レインボーラウンジ

フリードリンクや、各種新聞、雑誌などをお楽しみいただきながら、ご出発前のひとときをゆったりとお過ごしください。時刻表内に下記のマークでご案内しています。

ラウンジ
スーパーシートのお客様およびマイレッジマスターズのお客様にご利用いただけます。

主要幹線空港（羽田・伊丹・関西・千歳・福岡・沖縄）をはじめ全国17空港（国内最多）でご利用いただけます。

窓側・通路側を指定できる「楽らくシートリクエスト」

ご予約の際（便出発時刻60分前まで受付け）にお申し出いただくと、窓側・通路側等ご希望の席をご利用いただけます。空港での搭乗手続きの際、すでに座席指定済みである旨を必ずお申し付けください。

※対象となる座席数、航空券には制限がございます。
※岡山発便は、前日の15:00までの受付けとなります。

チェックインはまとめて一度「お帰楽（きらく）」チェックインサービス

チェックインはまとめて一度だけ。出発と帰着が同じ空港で、お帰りが翌日までの場合、お帰りのご搭乗手続きが不要になります。

※磁気テープ付き航空券の場合に限ります。

当日の搭乗手続き、いつでもOK アドバンスチェックイン「楽だくん」

ご搭乗当日の空港営業時間内ならいつでも搭乗手続きができます。

※出発空港に限ります。

マークのサービスは、ご予約の際にお申し付けください。

かんたん。スムーズ。 JAS新・自動チェックイン機

千歳空港・羽田空港・大阪(伊丹)空港・福岡空港

JR札幌駅・モノレール浜松町駅・京急品川駅・横浜シティエアターミナル・JR博多駅

すでに航空券をお持ちなら チェックイン

- ●最新の座席表から、ご希望の座席をお選びいただけます。
- ●マイレッジの登録も同時に承ります。

チケットレスサービスでご予約済みなら チケットレス

- ●予約・購入時に使用したクレジットカードを入れるだけでチェックイン済みのご搭乗券をお受け取りいただけます。

チェックインの後でも マイレッジ登録

※一部ご利用いただけない航空券もございます。
※お取り扱いにつきましては、国内線予約センターにお問い合わせください。

大人普通運賃・往復割引運賃・小児運賃ご利用で、ご予約をお済ませのお客様はクレジットカードで航空券がご購入いただけます。
●お支払いは一回払いのみのお取り扱いとなります。
●ご搭乗日以外の航空券も購入できます。

JASカウンターFAXサービス JASオリジナル

空港からFAXの送信ができます。また、現地の天気予報や宿泊施設・レストランのご案内など、出張先や旅先で役立つバラエティ豊かなFAXサービスがご利用いただけます。

※FAX送信料は有料です。FAX情報サービスは通話30秒につき30円となります。

[設置空港]千歳空港・羽田空港：搭乗ゲート内インフォメーションカウンター
福岡空港：第2ビル・チェックインカウンター

大型楽器・ペットのお預かりサービス

JASオリジナル

お客様の大切な大型楽器（コントラバスなど）を、丈夫な楽器専用収納ケース「楽器（ラッキー）ボックス」でしっかり守ってお預かりいたします。

※別途超過手荷物料金が必要です。

大切なペット連れの旅も心配なく。JASなら佃公彦氏デザインのペットタグをご用意し、ご出発当日カウンターにてお預かりいたします。

※ペットは機内へはお持ち込みになれません。※別途ペット料金が必要です。

自宅から、空港から、手ぶらでOK「JASスピード宅配便」 JAS・JAC全便実施中

※隠岐・但馬着便は除きます。

JASスピード宅配便

JAS便をご利用の方はとっても便利！

空港で手荷物をお預けの際に「JASスピード宅配便」ご利用の旨をお申し付けください。

出発空港 → ご自宅などご指定先　料金：1個 1,000円（消費税・カバー代含む）

●当日配達サービス（お客様が当日配達サービスをご希望される場合は13時迄の到着便が対象です。）
●配達時間帯指定サービス（翌日配達が対象です。）

※お一人様1個15kg以内のもの3個まで承ります。
※「JASスピード宅配便」を含み、お1人様のお手荷物の合計が15kgを超える部分につきましては、別途超過手荷物料金が必要です。
※お手荷物の種類、サービスによっては、お取扱いできない場合もございます。
※配達可能地域には制限がございます。

とりに来てくれてラクラク配達！

自宅・オフィスとホテル・ゴルフ場等旅先を結ぶ手荷物宅配サービス

ご自宅やオフィスなどのご指定先 ↔ ゴルフ場ホテル等のご指定先　料金：1個 1,600円（消費税含む）

●配達時間帯指定サービス（所要日数は集荷日を含め原則3日間です。但し地区により4日間になる場合もございます。）

※配達可能地域には制限がございます。

《お申し込みは、JASスピード宅配便サービスセンターへ。》

JASスピード宅配便 サービスセンター

0120-877-283（受付時間 9:00～18:00）

※国内線のご予約・お問い合わせ先は、2～3ページをご覧ください。

[携帯電話・PHS・自動車電話をご利用になる場合、下記の番号をご利用ください。(有料)]
日・祝日の場合は、一般電話から上記フリーダイヤルにおかけください。

北海道	011-866-5536	中部	0568-29-2633	四国	087-879-1361
東北	0223-23-2444	関西	06-6534-5410	九州	092-477-0247
関東	03-3798-7301	中国	082-279-8830	沖縄	098-858-6384

※集配日数、集配地域、お預かりできるお手荷物の種類、その他詳細（制限）についてのお問い合わせも上記番号で取り扱っております。
※お申し込みはご搭乗日の前日まで受付けております。尚、受付時間は曜日、店舗により異なる場合がございます。

ご予約・空港サービス

マークのサービスは、ご予約の際にお申し付けください。

空港に新型車椅子を配備

お年寄りや歩行が不自由なお客様に、より快適な空の旅を楽しんでいただくため、空港に新しい車椅子を配備いたしました。
「AT(エィティー):Airport Transferの略」と名付けられたこの新しい車椅子は、介護製品の開発に技術的・メンタル面で定評のあるメーカーとJASが共同開発したもので、新機構により「介助される方にも介助する方にもやさしい」仕様となっております。
※空港カウンターにお申し出ください。

赤ちゃん連れのお客様に「天使のおでかけ」サービス

赤ちゃん連れのお客様の「快適な空の旅」のお手伝いをさせていただきます。空港では、ベビーカーの貸し出しや機内への先案内。機内では赤ちゃん用のJASオリジナル毛布や空の旅のしおり等をご用意しております。ご希望のお客様は係員までお申し出ください。
※ベビーカー、毛布には数に限りがあるため、ご希望に添えないこともございます。

安心です! お子様の一人旅「ビップチャイルド」サービス

6~7歳まで(ご希望により11歳まで)のお子様がお一人で旅行できるように出発空港から到着空港までのお世話をさせていただきます。詳しくは、予約センターまでおたずねください。

お年寄りの方もラクラク!「楽らくVIP」サービス

満65歳以上のお客様を対象に、出発空港から到着空港までのお世話や座席指定の優遇などをさせていただきます。詳しくは、予約センターまでおたずねください。

赤ちゃんがいても安心! JASベビーカーサービス

搭乗手続き後の移動をスムーズにするため、ベビーカーを無料で貸し出します。

機内サービス

機内ビデオ「レインボービジョン」/機内オーディオ「スカイプログラム」

機内ビデオ「レインボービジョン」(B777・A300-600R・MD-90)では、JASならではの魅力あふれる紀行番組やスポーツ・映画・音楽・アニメなどがご覧いただけます。また、ご好評いただいておりますNHKニュースも時間に合わせて朝・昼・夕方・夜のニュースを放映しております。
機内オーディオ「スカイプログラム」ではオリジナリティーあふれる番組がお聞きいただけます。

JASポケットビジョン

NHKニュース

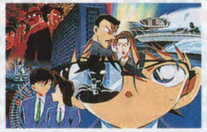
名探偵コナン「瞳の中の暗殺者」
4月G.W. 全国東宝洋画系にて公開
©2000青山剛昌/小学館・読売テレビ・ポリドール・小学館プロダクション・東宝・TMS

B777(レインボーセブン)では、全席にパーソナルモニターテレビを装備。8チャンネルの多彩なプログラムがお好みに応じてご覧いただけます。
また、8種類のゲームやインタラクティブ対応の国内初「JASポケットビジョン」もご用意しております。
※NHKニュース・JASポケットビジョンは対象便のみとなります。

ビール・ワイン販売

レインボーシート、レギュラーシートでもビール、ワインをお楽しみいただけます。快適な空の旅のお供に、ビジネス帰りのひとときに、ぜひご利用ください。

ビール(350ml缶) おつまみ付
ワイン(180mlボトル) おつまみ付
販売価格:(ビール・ワインともに)
500円(消費税込)

販売しているビールの銘柄およびワインの種類は、路線・期間等により異なりますのでご了承ください。

販売路線:沖縄線全便および一部の路線の16:00以降出発の便にて販売を実施します。
詳しくは客室乗務員までおたずねください。
※スーパーシートでは、沖縄線全便および16:00以降出発の全便にてビール、ワインを無料でご用意しております。

ご注意
- 天候その他の事情により販売を行わない場合がありますので、あらかじめご了承ください。
- 販売数量には限りがありますので、売り切れの際はご了承ください。
- 現金のみでのお取り扱いとさせていただきますので、お支払いはなるべく釣銭のないようにご協力ください。
- 未成年者(20歳未満)には販売できません。

レディのための化粧室「フローラルルーム」

花の香りの女性用化粧室「フローラルルーム」は、航空機のトイレはどうも狭くて落ち着かない、といったお客様の声に耳を傾けて生まれたJASならではのファシリティ。専用トイレタリー・グッズやマークデザインまで、心をこめてお選びし、多くの女性のお客様にご好評いただいております。

あぶら取り紙、ハンドクリームほか、ハーブがほのかに香るキット。

機内販売のご案内

日本エアシステム機内限定販売品を全便でお買い求めいただけます。その他の商品、および商品パンフレットも用意いたしておりますので、詳しくは客室乗務員までおたずねください。

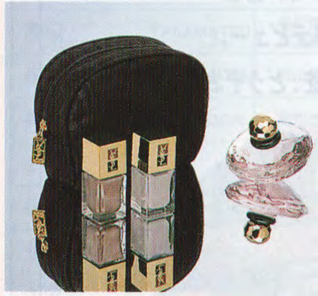

〈イヴ・サンローラン〉ベビードール・キット
5,000円(消費税込)
イヴ・サンローランのニューフレグランス、ベビードール。30mlサイズがJAS機内で先行販売。あきのこないネイルピュール2色との組み合わせがうれしいキットです。
キット内容:ベビードールオードトワレ30ml、ネイルピュールNo.93・No.98各6ml、YSLオリジナルポーチ

〈ザ・ギンザ〉トートバッグ
5,000円(消費税込)
携帯電話用ポケットやファスナーのついた間仕切りなど、便利なアイデアいっぱいのトートバッグです。
サイズ:(約)20cm×27cm×12cm

レインボーキッズセット~空飛ぶ絵本~
2,000円(消費税込)
JASキャビンアテンダントが企画制作したオリジナルの絵本セットです。空や飛行機を身近に感じて欲しい…そんな想いが一杯!

ご注意
- 飛行時間、天候その他の事情により機内販売を行わない場合がありますので、あらかじめご了承ください。
- 商品につきましては、変更する場合があります。
- 販売数量には限りがありますので、売り切れの際はご了承ください。
- お支払いは現金、またはJASカード(クレジット機能付き)がご利用になれます。

機内のタイクツ、一斉追放。

ゲームで遊べるポケットビジョン搭載
レインボー777（セブン）※、3月17日デビュー。
エキサイティングな空の旅を、どうぞお楽しみ下さい。

レインボースロット

神経衰弱ゲーム

スカイゴルフ

ゲームは全部で8タイトル！もちろん全席で楽しめます。
ゲームの他インタラクティブ機能もお楽しみいただけます。
就航路線は、東京ー大阪（伊丹）・札幌・福岡の一部の便。※B777の一部の機材に搭載となります。

日本の空の品質を変えていく。JASレインボー777（セブン）。

Rainbow 777（レインボーセブン）

【国内線のご予約】0120-5-11283（イイツバサ）

空港旅客・貨物電話のご案内

空港		空港旅客電話	空港貨物電話
女満別	MEMANBETSU	(01527)4-2021	(01527)4-3675
旭川	ASAHIKAWA	(0166)83-2211	(0166)83-2856
釧路	KUSHIRO	(0154)57-7711	(0154)57-7755
帯広	OBIHIRO	(0155)64-5681	(0155)64-5682
札幌	SAPPORO	(0123)46-5555	(0123)46-5566
函館	HAKODATE	(0138)59-5425	(0138)59-5425
青森	AOMORI	(017)739-2140	(017)739-7245
三沢	MISAWA	(0176)53-7111	(0176)53-7444
秋田	AKITA	(018)886-3358	(018)886-3351
花巻	HANAMAKI	(0198)26-2115	(0198)26-4289
山形	YAMAGATA	(0237)48-1851	(0237)48-1852
仙台	SENDAI	(022)383-3111	(022)383-6820
新潟	NIIGATA	(025)270-2277	(025)275-4651
小松(金沢)	KOMATSU(KANAZAWA)	(0761)23-5111	(0761)23-5119
東京	TOKYO	(03)5756-8111	(03)5757-8989
名古屋	NAGOYA	(0568)29-2022	(0568)29-2025
松本	MATSUMOTO	(0263)50-3888	(0263)50-3355
大阪(伊丹)	OSAKA(ITAMI)	(06)6850-9898	(06)6850-9880
関西	KANSAI	(0724)55-3939	(0724)55-3900
南紀白浜	NANKISHIRAHAMA	(0739)43-3400	(0739)43-6011
岡山	OKAYAMA	(086)294-2275	(086)294-3362
広島	HIROSHIMA	(0848)86-8666	(0848)86-8880
但馬	TAJIMA	(0796)26-1515	(0796)26-1515
隠岐	OKI	(08512)2-1221	(08512)2-1369
出雲(松江)	IZUMO(MATSUE)	(0853)72-0001	(0853)72-6981
徳島	TOKUSHIMA	(088)699-2711	(088)699-3433
高松	TAKAMATSU	(087)835-8111	(087)835-8112
松山	MATSUYAMA	(089)973-0711	(089)972-0878
高知	KOCHI	(088)864-3150	(088)864-0335
福岡	FUKUOKA	(092)623-1211	(092)415-0220
北九州	KITAKYUSHU	(093)475-0001	(093)475-2233
佐賀	SAGA	(0952)46-1177	(0952)46-1188
長崎	NAGASAKI	(0957)27-3000	(0957)53-8253
熊本	KUMAMOTO	(096)232-1234	(096)232-1232
大分	OITA	(09786)7-1191	(09786)7-1176
宮崎	MIYAZAKI	(0985)53-5511	(0985)51-3786
鹿児島	KAGOSHIMA	(0995)58-2011	(0995)58-4960
種子島	TANEGASHIMA	(09972)7-1255	(09972)7-1255
屋久島	YAKUSHIMA	(09974)2-1200	(09974)2-1200
喜界島	KIKAIJIMA	(0997)65-4304	(0997)65-4304
奄美大島	AMAMIOSHIMA	(0997)63-0075	(0997)63-1341
徳之島	TOKUNOSHIMA	(0997)85-4141	(0997)85-3167
沖永良部	OKINOERABU	(0997)92-0221	(0997)92-0221
与論	YORON	(0997)97-2280	(0997)97-2280
沖縄	OKINAWA	(098)859-5700	(098)859-5800

地域		所在地	営業時間
札幌	SAPPORO	札幌市中央区北二条西4 札幌三井ビル別館	09:00～18:00 09:00～17:00(土・日・祝日)
稚内	WAKKANAI	稚内市中央2-11-7	09:00～17:00
網走(女満別)	ABASHIRI (MEMANBETSU)	網走市南2条西3-2-1	08:30～18:00
釧路	KUSHIRO	釧路市北大通13-1-14 釧路東急イン内	08:30～17:00
帯広	OBIHIRO	帯広市西3条南9-1	08:30～17:30
旭川	ASAHIKAWA	旭川市宮下通り8 左エイトビル	08:00～18:00
函館	HAKODATE	函館市若松町14-10	09:00～17:00 09:00～12:00(土) (日・祝日休み)
仙台	SENDAI	仙台市青葉区中央2-8-16	09:00～18:00
青森	AOMORI	青森市新町2-1-11 ESTビル	08:30～18:00
八戸(三沢)	HACHINOHE (MISAWA)	八戸市八日町2	08:30～17:30
秋田	AKITA	秋田市千秋久保田町3-19	09:00～18:00 09:00～17:30(土・日・祝日)
盛岡(花巻)	MORIOKA (HANAMAKI)	盛岡市中央通2-11-17 安田火災盛岡ビル	08:30～17:30
山形	YAMAGATA	山形市本町1-7-42 山形グランドホテル内	09:00～18:00
東京	TOKYO	千代田区有楽町1-7-1 有楽町電気ビル1階	09:30～18:30 09:30～18:00(土・日・祝日)
新潟	NIIGATA	新潟市八千代2-1-1	09:00～18:00 09:00～17:30(土・日・祝日)
大宮	OMIYA	大宮市桜木町1-7-5 ソニックシティビル22階	10:00～17:00 • (土・日・祝日休み)
横浜	YOKOHAMA	横浜市西区高島2-19-12 スカイビル(YCAT内)	06:00～19:00
名古屋	NAGOYA	名古屋市中区丸の内 2-17-18名古屋東急ビル	09:00～18:00
松本	MATSUMOTO	松本市深志1-1-3	08:30～17:30
金沢(小松)	KANAZAWA (KOMATSU)	金沢市此花町7-8	09:00～17:30 (日・祝日休み)
大阪	OSAKA	大阪市北区梅田1-1-3-100 大阪駅前第3ビル	09:00～17:00
南紀白浜	NANKISHIRAHAMA	田辺市湊946番地	09:00～17:30 (土・日・祝日休み)
岡山*	OKAYAMA	岡山市駅前町1-8-5	09:00～18:00 09:00～17:00(日・祝日)

*岡山のカウンターは4月1日より下記の住所・営業時間に変更となる予定です。
岡山市下石井2-1-3岡山第一生命ビル9階
営業時間/10:00～17:00(土・日・祝日休み)12:00～13:00の間は昼休みとなります。

地域		所在地	営業時間
広島	HIROSHIMA	広島市中区紙屋町1-2-23	09:30～18:00 09:30～17:00(土・日・祝日)
隠岐	OKI	隠岐郡西郷町大字中町 字目貫四54-3	09:00～17:00
松江(出雲)	MATSUE (IZUMO)	松江市中原町30-2	09:00～18:00
徳島	TOKUSHIMA	徳島市新町橋2-28	08:00～18:30
高松	TAKAMATSU	高松市番町1-1-5 日生高松ビル内	08:30～18:00 08:30～17:30(日・祝日)
松山	MATSUYAMA	松山市湊町5-2-2	09:00～18:30
高知	KOCHI	高知市はりまや町1-5-1	07:30～18:30
宇部	UBE	宇部市中央町2-4-14	09:00～17:30 09:00～17:00(土) (日・祝日休み)
福岡	FUKUOKA	福岡市博多区博多駅前 1-1-1博多新三井ビル	09:00～17:20 09:00～17:00(土・日・祝日)
北九州	KITAKYUSHU	北九州市小倉北区紺屋町 8-5小倉東急イン内	09:00～17:30
大分	OITA	大分市末広町1-1-20 大分オリエンタルホテル内	09:00～17:30 09:00～17:00(土・日・祝日)
熊本	KUMAMOTO	熊本市花畑町4-7 朝日新聞第一生命ビル	09:00～18:00 09:00～17:00(土・日・祝日)
長崎	NAGASAKI	長崎市恵美須町4-5	09:00～18:00 09:00～17:00(土・日・祝日)
宮崎	MIYAZAKI	宮崎市高千穂通1-6-38 ニッセイ宮崎ビル	09:00～18:00
鹿児島	KAGOSHIMA	鹿児島市西千石町11-30 富士火災海上鹿児島ビル	09:00～18:00 09:00～17:00(土・日・祝日)
種子島	TANEGASHIMA	熊毛郡中種子町野間5137-5	08:00～17:30
屋久島	YAKUSHIMA	熊毛郡屋久町安房87	09:00～17:00
喜界島	KIKAIJIMA	大島郡喜界町湾62-1 喜界島ビル	09:00～17:00
奄美大島	AMAMIOSHIMA	名瀬市港町2-10 奄美観光ホテル内	08:30～18:00
徳之島	TOKUNOSHIMA	大島郡徳之島町亀津7502	08:30～17:30
沖永良部	OKINOERABU	大島郡和泊町和泊576-3	09:00～17:00
与論	YORON	大島郡与論町茶花	09:00～17:00
沖縄	OKINAWA	那覇市久茂地3-1-1	09:00～17:30

• の市内カウンターは12:00～13:00の間は昼休みとなります。

空港	発着場所	所要時間・料金
女満別	網走駅	バス35分750円 タクシー25分5,400円
	北見駅	バス50分900円 タクシー45分7,500円
旭川	旭川駅	バス35分570円 タクシー25分4,230円
	富良野駅	バス60分750円 タクシー60分11,700円
釧路	釧路駅	バス40分910円 タクシー35分5,200円
帯広	帯広駅	バス37分1,000円 タクシー35分6,000円
札幌	日本エアシステム札幌支店(道庁前)	バス70分820円 タクシー50分12,000円
	札幌駅／小樽駅	電車(快速)36分1,040円／68分1,740円
	大谷地バスターミナル(地下鉄大谷地駅)	バス35分710円
	麻生バスターミナル(地下鉄麻生駅)	バス50分820円
函館	函館駅	バス20分300円 タクシー20分2,000円
青森	青森駅	バス35分560円 タクシー30分3,600円
	弘前駅	バス50分750円 タクシー50分5,600円
	五所川原駅	バス55分800円 タクシー50分7,200円
三沢	三沢駅	バス15分310円 タクシー15分1,200円
	日本エアシステム八戸営業所前	バス45分1,220円 タクシー45分5,200円
秋田	秋田県庁前(駅前経由)	バス50分890円 タクシー40分7,000円
花巻	盛岡駅	バス50分1,260円 タクシー40分9,000円
山形	山交ビル前(駅前経由)	バス40分710円 タクシー40分6,900円
仙台	仙台駅	バス40分910円 タクシー40分5,500円
	館腰駅	バス12分310円 タクシー10分1,700円
	山形駅	バス90分1,800円
新潟	新潟駅	バス25分350円 タクシー25分2,800円
小松	金沢駅	バス40分1,100円 タクシー40分9,000円
	福井駅	バス60分1,220円
	小松駅	バス13分260円 タクシー10分1,200円
松本	松本駅	バス30分540円 タクシー30分3,500円
	長野県庁前	バス70分1,430円

※料金は予告なしに変更される事があります。お問い合わせは当社営業所へ。
記載されているバス及びタクシーの所要時間及び料金は概算です。

空港	発着場所	所要時間・料金
東京(羽田)	浜松町駅	モノレール23分470円
	品川駅(京急)	電車19分400円
	横浜駅(YCAT)	バス30分560円
	蒲田駅	バス40分270円
	東京駅	バス45分900円
	千葉駅	バス75分1,330円
	新横浜駅	バス42分820円
	たまプラーザ駅	バス50分1,100円
	川崎駅	バス35分330円
	大船駅／藤沢駅	バス60分1,220円／バス80分1,330円
	木更津駅	バス42分1,300円
	本厚木駅	バス60分1,500円
	つくばセンター	バス120分1,800円
成田	東京駅	成田エクスプレス60分2,940円
	新宿駅	成田エクスプレス80分3,110円
	横浜駅	成田エクスプレス90分4,180円
	上野駅(京成)	スカイライナー60分1,920円
	東京シティエアターミナル	リムジンバス55分2,900円
	横浜シティエアターミナル	リムジンバス90分3,500円
名古屋	名古屋駅(名鉄バスセンター 新幹線口)	バス30分870円 タクシー25分4,300円
	栄(県庁前・黒川経由)	バス30分730円 タクシー25分3,700円
	名鉄西春駅	バス15分330円 タクシー15分1,700円
	新岐阜バスセンター	バス60分1,430円 タクシー50分9,500円
南紀白浜	白浜駅	バス27分590円 タクシー10分1,720円
	田辺駅	バス35分640円 タクシー30分3,880円
	明光バス本社前	バス15分380円 タクシー15分1,430円
大阪(伊丹)	新大阪駅	バス25分490円 タクシー25分3,500円
	大阪駅前(マルビル・ホテル阪神 新阪急ホテル)	バス30分620円 タクシー30分3,700円
	あべの橋(天王寺)	バス30分620円 タクシー30分5,000円
	近鉄上本町	バス30分620円 タクシー30分4,300円
	京橋(OBP)	バス50分620円 タクシー30分5,000円
	難波駅	バス30分620円 タクシー30分5,000円
	千里中央駅	モノレール13分290円
	川西	リムジンバス20分260円
	関西国際空港	リムジンバス80分1,700円
	京都(京都駅南口)	バス55分1,280円 タクシー50分11,000円
	神戸(三宮)	バス40分1,020円 タクシー35分8,000円
	大阪シティエアターミナル	リムジンバス30分620円
	近鉄奈良駅	バス55分1,440円
	天理駅	バス90分1,680円

空港	発着場所	所要時間・料金
関西	大阪駅	電車65分1,160円 リムジンバス60分1,300円
	新大阪駅(JR)	はるか45分2,980円
	伊丹空港	リムジンバス80分1,700円
	難波駅(南海)	ラピートアルファ30分1,400円
	京都駅(JR)	はるか75分3,490円
	大阪シティエアターミナル	シャトルバス45分880円
	神戸(三宮)	バス70分1,800円
	神戸ポートアイランド	K-JET(高速船)27分2,200円(バス料金含)
	JR奈良駅	リムジンバス95分1,800円
	和歌山市駅(南海)	電車(急行)45分840円
岡山	岡山駅	リムジンバス32分680円
		バス41分680円 タクシー25分4,800円
広島	広島駅	バス48分1,300円
	広島バスセンター(紙屋町)	バス53分1,300円
	福山駅	バス57分1,530円
広島西	広島駅	バス30分240円 タクシー25分2,650円
	広島バスセンター(紙屋町)	バス25分230円 タクシー20分2,000円
但馬	豊岡駅	バス15分300円
隠岐	西郷港	バス9分280円 タクシー6分1,530円
出雲	松江駅	バス35分890円 タクシー35分6,700円
	電鉄出雲市駅	バス25分670円 タクシー25分4,200円
	宍道駅	タクシー15分1,900円
徳島	徳島駅	バス30分430円 タクシー25分2,400円
	高松駅前(高松築港)	バス120分1,250円
高松	高松駅前(仮駅舎)	バス35分740円 タクシー30分3,800円
松山	松山駅(JR)	バス20分330円 タクシー15分1,600円
	松山市駅(伊予鉄)	バス25分400円 タクシー20分1,800円
高知	高知駅	バス40分700円 タクシー30分4,000円
福岡	博多駅	地下鉄5分250円 タクシー15分1,170円
	天神駅	地下鉄11分250円 タクシー20分1,620円
	小倉駅	地下鉄+JR(快速)※67分1,500円
		バス85分1,600円
	久留米駅(JR)	地下鉄+JR(快速)※40分970円
	〃 (西鉄)	バス45分1,200円
	佐賀駅	地下鉄+JR(特急)※44分2,250円(特急自由席)
	〃	バス65分1,250円 タクシー60分13,000円
		※博多駅での乗継時間は含まれておりません。
	唐津駅	電車85分1,140円
	日田バスセンター	バス80分1,750円
	由布院駅	バス100分2,800円
北九州	小倉駅	バス32分340円 タクシー30分2,880円
佐賀	佐賀駅	バス35分600円 タクシー30分3,600円
長崎	長崎駅	バス55分1,200円 タクシー50分9,600円
	佐世保駅	バス90分1,400円 タクシー60分11,360円

空港	発着場所	所要時間・料金
熊本	熊本駅	バス60分670円 タクシー45分4,500円
大分	大分駅	バス55分1,700円 タクシー55分11,360円
	大分	ホーバークラフト25分2,750円
	別府北浜	バス35分1,450円
宮崎	宮崎駅	バス24分400円 電車12分340円
	都城(北原町)	バス51分1,540円
鹿児島	西鹿児島駅	バス60分1,200円 タクシー50分10,200円
	鹿屋バスセンター	バス100分2,000円
	指宿駅	バス105分2,300円
	川内	バス70分1,500円
	都城	バス60分1,150円
種子島	西之表	バス50分990円 タクシー35分5,300円
屋久島	安房	バス15分410円 タクシー13分2,200円
	宮の浦	バス20分490円 タクシー15分2,500円
喜界島	湾	バス5分120円 タクシー5分490円
奄美大島	名瀬	バス50分1,100円 タクシー40分6,500円
徳之島	亀津	バス50分1,000円 タクシー40分5,300円
沖永良部	和泊	バス20分380円 タクシー10分1,750円
与論	茶花	タクシー5分760円
沖縄	那覇市内バスターミナル	バス20分200円 タクシー15分1,000円

ご予約及び航空券の発売について

	予約・発売開始時刻	受付場所
店頭発売	搭乗2ヵ月前の同一日09：30から	当社営業所・指定代理店のカウンター
電話予約		当社予約センター（2、3ページ）
マルチメディア予約		パソコンや携帯電話など

なお、前々月に同一日がない場合、次のようになります。

ご搭乗便の出発日	4/30	8/31	1/31
発売開始日	2/29	6/30	11/30

各種割引運賃で電話予約する際には、「割引運賃希望」の旨をお知らせください。
団体（15人以上）および新婚旅行のご予約は1年前から受付可能です。（但し、電話予約はできません。）
※日本エアコミューター・北海道エアシステムが使用しておりますSAAB340B型機は座席数が36席であるため個人のお客様のご予約を優先させていただいております。SAAB機による運航路線については15人以上からなる団体のお客様に適用される団体割引運賃の設定のない場合がございます。また、利用できる座席数は便毎に制限がございますのでご了承ください。

航空券の購入期限について

電話でのご予約は、ご予約の際に指定された日時までに航空券のご購入をお願いします。購入期限を過ぎますと、予告なしにご予約が取消されますのでご注意ください。なお、ご購入の際は、ご搭乗者名、搭乗日、便名を係員へお申し出ください。（詳しくは3ページをご参照ください。）

航空券の有効期間について

ご予約ずみの航空券は、その予約便に限り有効です。ご予約のない航空券は原則として発行日、および発行日の翌日から起算して90日間有効です。なお、特定の運賃を適用する航空券について別段の定めをした場合は、この限りではありません。

航空券を紛失された場合について

航空券を紛失された場合、再発行はできませんので航空券の新規購入が必要となります。紛失された航空券の払戻有効期間内に、当該航空券の購入店舗にお申し出いただきますと、紛失届をお渡しします。後日、所定の期間内に当該紛失航空券を紛失届とともに当社営業所または航空券購入店舗にお持ちになった場合にのみ払戻しいたします。

航空券の変更・払戻しについて

(1)ご予約の変更は、当該便の出発前にのみ行います。電話での変更・取消もできますので、当社予約センターへご連絡ください。割引運賃には予約変更できないものがございますので係員におたずねください。
(2)航空券の払戻しは、航空券購入店舗または当社営業所にて、航空券の有効期間および有効期間満了日の翌日から起算して10日以内に限り行います。
(3)回数きっぷ、ゾーン回数きっぷ、ビジネスきっぷ、まるとくきっぷ、離島回数きっぷ、離島回数きっぷ10の一部使用後の払戻しはできません。
(4)クレジットカードでお求めになった航空券の払戻しの際は、ご利用のカードをお持ちください。クレジットカードでの払戻しとなります。なお、旅行代理店でクレジットカードにてご購入の航空券の払戻しは、購入旅行代理店での取扱いとなります。
(5)払戻しの場合は航空券1枚につき420円の払戻手数料をいただきます。また、取消時刻により次の取消手数料もあわせていただきます。なお、直行便を経由便に、または経由便を直行便にご変更になる場合も、取消時刻により取消区間に対し取消手数料をいただきます。

普通運賃取消手数料

路線区分（34～35ページの運賃表に表示）	出発の3日前(出発日を含まず)から便出発時刻まで	出発時刻以降
A	1,000円	2,000円
B	2,000円	4,000円
C	3,000円	6,000円
D	4,000円	8,000円

●割引運賃（事前購入割引等）につきましては、別段に定めた取消手数料がございます。詳しくはお尋ねください。●お子様（満3歳以上12歳未満）は上記の半額です。●ご予約便出発前の同一区間の便の変更には取消手数料は適用しません。(ただし、団体・予約変更のできない運賃は除きます)（注）その後、払戻が生じた場合は取消手数料の対象となります。

その他

(1)航空券は券面上に記載されたご本人のみがご使用になれます。
(2)航空券は券面上の経路にしたがい順番にご使用ください。
(3)ご予約便に乗り遅れた場合、他便への振替はできませんので一旦払戻手続を行ってください。

ご予約時のお願い

次のお客様はご予約の際にお申し出ください。
(1)妊産婦：
①出産予定日を含め28日から8日前までの方…診断書、同意書が必要です。
②出産予定日を含め7日以内の方…診断書、同意書、医師の同伴が必要です。
注：診断書は搭乗日を含め7日以内に発行され、「航空機旅行はさしつかえない」旨明記したものを1部、同意書は空港で所定の用紙にご記入ください。
(2)重傷病人：診断書、同意書、原則として医師又は看護婦の同伴が必要です。
注：診断書は搭乗日を含め14日以内に発行され、「航空機旅行はさしつかえない」旨明記したものを1部、同意書は空港で所定の用紙にご記入ください。
(3)満3歳未満のお子様をお連れのお客様：①大人1人につき満3歳未満のお子様2人まで同伴できます。ただし、少くとも1人は満2歳で座席を必要とし、小児運賃をいただきます。②出産予定日を含め28日以内の方が同伴する場合は、満2歳のお子様1人まで同伴できます。その場合、座席を必要とし小児運賃をいただきます。③乳児のご搭乗は生後8日以上からとなります。
(4)1人旅をされる満6歳以上満8歳未満のお子様：満6歳未満のお子様には必ず付添人（12歳以上の方）が必要です。
(5)目の不自由なお客様(全盲)、単独歩行ができないお客様：搭乗数に限りがございますので、ご予約の際に必ずお申し出ください。
(6)電動車椅子をお預けになるお客様：搭載可能台数に制限がございますので、ご予約の際に必ずお申し出ください。
(7)医療用酸素ボンベの持込吸入を希望されるお客様：持込ボンベの使用条件や搭乗数に限りがございます。ご予約の際（ご搭乗予定日の2日前（前々日）まで）に必ずお申し出ください。

ご搭乗手続きについて

(1)ご搭乗手続きは、便出発の15分前までに空港カウンターにてお済ませください。この時刻を過ぎますとご予約いただいていてもお乗りになれない場合があります。
(2)お乗継ぎのお客様は、最終目的地までの航空券をご提示ください。お手荷物は最終目的地までお預かりいたします。
(3)お乗継ぎには次の乗継時間が必要です。

国内線乗継	航空会社	乗継時間
	JAS/JAC/HAC→JAS/JAC/HAC	20分以上（東京では25分以上）
	JAS/JAC→他社	30分以上

※伊丹一関西間の乗継では、2時間55分以上必要となります。
※広島一広島西間の乗継では、2時間30分以上必要となります。

国際線乗継	関西空港内 JAS↔JAS	関西空港内 JAS↔NW	関西空港内 JAS↔他社	伊丹↔関西（国内線）（国際線）	羽田↔成田（国内線）（国際線）
国内線→国際線	55分以上	1時間10分以上	1時間30分以上	3時間35分以上	3時間30分以上
国際線→国内線	1時間以上	1時間10分以上	1時間15分以上	3時間20分以上	3時間30分以上

・NWはノースウエスト航空です。

お手荷物について

(1)お手荷物は機内持込み分を含め、お1人様15kgまで無料です。15kg以上45kgまでは超過手荷物料金を申し受け、お預かりいたします。お預かりのお手荷物は、お1人様3個までお受けします。容積は1個につき50cm×60cm×120cm以内のものに限ります。（電動車椅子、スキー、ゴルフ、釣具、弓などの用具はお預かりします。）
(2)機内持込手荷物は、身の回り品（ハンドバッグ・カメラ・読物・小児用食物等）のほか容積が45cm×35cm×20cm以内で重量が5kg以内のもの1個です。（このサイズを超えるキャリーバッグ、麻袋等はお預けください。）
(3)銃砲刀剣類、ナイフ、ハサミ等の刃物類、その他凶器となりうると判断されるものは、機内持込みできませんので、係員にお申し出ください。
(4)次の品目はお手荷物として、機内に持込みも、お預かりすることもできません。
1.爆発物・花火・登山用ガスボンベ・発火または引火しやすいもの・腐しょく性物質・その他、航空機、旅客および搭載物に危険をおよぼす恐れのあるもの。（危険品）
2.沖縄県、奄美群島および屋久島の一部からは、消毒されていないさつまいも、ヨウサイ、あさがお・ぐんばいひるがお等、および沖縄県からの未検査のカンキツ類の苗木・穂木。
(5)ペット（小鳥・子犬・猫など）は、別途ペットの料金をいただき、お預かりいたします。機内持込みはできません。
(6)次の品目は、お預けになる手荷物の中にお入れにならないでください。万一、破損、紛失等の損害が生じても、会社はその責任を負いません。現金・貴金属・宝石類・有価証券・美術骨董品などの高価品、時計・カメラ・ガラス製品などのこわれやすいもの。
(7)お手荷物の損害賠償限度額について（従価料金制度）：価額申告のないお手荷物および身の回り品についての賠償限度額は、お客様お1人当り15万円までです。価額申告されたものについては、申告額が15万円を超える額につき、1万円ごとに10円をお支払いいただいた場合に限り申告価格を賠償限度額といたします。ただし賠償金額は実際の価額を超えることはありません。なお本制度は会社有責時のみ適用されますので、保険制度と異なる点をご留意ください。
(8)大型の楽器（コントラバスなど）については収納用の専用ケース「楽器（ラッキー）ボックス」をご用意しております。ご予約時に当社各支店にお問い合わせください。
※別途超過手荷物料金が必要です。

機内での電気・電子機器の使用制限について

電気・電子機器は、航空機の航法機器に影響を与えるおそれがあるため、次のとおり制限させていただいておりますのでご協力をお願いいたします。また、お手荷物の中にお入れになる場合は、必ず電源をお切りください（使用可能機器は除く）。

使用禁止機器（ご搭乗の際、電源をお切りください）	携帯電話、ポケットベル、FMラジオ、テレビ、プリンター、トランシーバー、ラジコン機器、ワイヤレス音響機器等
離着陸時使用禁止機器（離着陸時は、電源をお切りください）	デジタルカメラ、ビデオカメラ、CD（MD）プレーヤー、ゲーム機器、テープレコーダー、AMラジオ、パソコンおよびワープロ（プリンターは使用禁止）、液晶式ビデオテープレコーダー、電卓、電子手帳、電池カミソリ等
使用可能機器（常時ご使用になれます）	電池を内蔵している腕時計やカメラ（デジタルカメラを除く）。補聴器、心臓ペースメーカーおよび当社が事前にご使用を認めた医療機器。

携帯電話は、運航に影響を与えるおそれがあるため
電源をお切りの上、ご搭乗ください。

機内持込可能な手荷物について

機内持込手荷物は、身の回り品(ハンドバッグ・カメラ等)のほか、容積が45×35×20cm以内で、重量5kg以内のもの1個です。

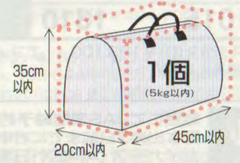

上記のサイズを超える手荷物、麻袋、キャリーバッグ等は空港カウンターにてお預けください。

機内では安全かつ快適にお過ごしいただくため、手荷物は前の座席の下、または座席上の棚にご収納ください。

※JAC・HACのSAAB340B型機は、貨物室のスペースの関係上、スキー板や、サーフボード等寸法の長い用具をお預かり出来ない場合がございます。

発地	便名	機種クラス	運航曜日	出発	到着	行先／発地	便名	機種クラス	運航曜日	出発	到着	行先
成田 NARITA 740マイル	253	A3R C・Y	月木土 MON THU SAT	0955	1215	ソウル SEOUL	252	A3R C・Y	毎日 DAILY	1530	1740	成田 NARITA 740マイル
			火金日 TUE FRI SUN	1000	1220		250	A3R C・Y	火 TUE	1700	1910	
			水 WED	1045	1305				月水木金日 MON WED THU FRI SUN	1820	2030	
	251	A3R C・Y	毎日 DAILY	1120	1340		254	A3R C・Y	土 SAT	1505 関1640 西1740	1900	
	JD/JL 5951	B747 C・Y	火木 TUE THU	1000	1220		JD/JL 5952	B747 C・Y	火木 TUE THU	1330	1545	
新路線 関西 KANSAI 511マイル	231	A3R C・Y	日 SUN	0915	1100		230	A3R C・Y	火木金 TUE THU FRI	1340	1515	新路線 関西 KANSAI 511マイル
			火金 TUE FRI	1400	1545				月日 MON SUN	1405	1540	
									水 WED	1425	1600	
			月水木 MON WED THU	1505	1650		254	A3R C・Y	土 SAT	1505	1640	

■ 東京(成田)―ソウル〈大人往復〉…… ビジネスクラス(C)¥103,200　エコノミークラス(Y2)¥85,700
■ 大阪(関西)―ソウル〈大人往復〉…… ビジネスクラス(C)¥ 78,100　エコノミークラス(Y2)¥66,200

関西 KANSAI 1534マイル	239	A3R C・Y	金土日 FRI SAT SUN	1655	1945	香港 HONGKONG	238	A3R C・Y	月木 MON THU	0910	1335	関西 KANSAI 1534マイル
			水 WED	1740	2030				土日 SAT SUN	0935	1400	

■ 大阪(関西)―香　港〈大人往復〉…… ビジネスクラス(C)¥183,100　エコノミークラス(Y2)¥145,200

羽田 HANEDA 278マイル+1547マイル	513	M90 Y	木土 THU SAT	0730	関0845 西1010 1305	広州 GUANGZHOU	234	A3R C・Y	月火 MON TUE	1445	関1915 西2045 2200	羽田 HANEDA 1547マイル+278マイル
	235	A3R C・Y	月火金 MON TUE FRI	0730	関0845 西1015 1310		516	M90 Y	木金土 THU FRI SAT			
関西 KANSAI 1547マイル	235	A3R C・Y	木土 THU SAT	1010	1305		234	A3R C・Y	月火 MON TUE	1445	1915	関西 KANSAI 1547マイル
			月火金 MON TUE FRI	1015	1310				木金土 THU FRI SAT			

■ 大阪(関西)―広　州〈大人往復〉…… ビジネスクラス(C)¥183,100　エコノミークラス(Y2)¥145,200
※関西―広州線は、ハーレクィンエアの機材・乗務員にて運航

NEW JASチケット・バイ・メイル（国際線航空券郵送サービス）
電話にてJAS国際線予約センターに申し込めば、航空券をご指定の場所までお送りするサービスです。日本出発7日前までにお申し込みください。クレジットカードのNo.が必要です。(VISA・JCB・マスター・ダイナース・AMEX・日本信販)(JAS国際線普通運賃または、ペックス・スーパーペックス・スーパーペックス21ご利用のお客様対象)

コードシェア便のご案内

●JD5951／JD5952は、日本航空（JL）とのコードシェア便です。日本航空の機材、乗務員及び機内サービス（機内販売を含む）で運航いたします。日本エアシステム（JD）の乗務員は乗務いたしません。又、搭乗手続きは日本航空のカウンターにて行われます。出発ターミナルは、成田／第2旅客ターミナル、ソウル／第1ターミナルとなります。
●JD5864／JD5863は、KLMオランダ航空(KL)とのコードシェア便です。KLMオランダ航空の機材、乗務員及び機内サービス(機内販売を含む)で運航いたします。日本エアシステム(JD)の乗務員は乗務いたしません。又、搭乗手続きはKLMオランダ航空のカウンターにて行われます。出発ターミナルは、成田／第1旅客ターミナルとなります。
●スケジュール及び機種については予告なしに変更される場合もございます。政府認可が条件となります。
●コードシェア便のご予約、お問い合わせはJAS国際線予約センターへおかけ下さい。

発地	便名	機種クラス	運航曜日	出発	到着	行先／発地	便名	機種クラス	運航曜日	出発	到着	行先
成田 NARITA 1765マイル	257	A3R C・Y	火金 TUE FRI	0945	1320	西安 XIAN	256	A3R C・Y	木 THU	1345	1900	成田 NARITA 1765マイル
									月 MON	1515	2030	
羽田 HANEDA 278マイル+1507マイル	513	M90 Y	木 THU	0730	関0845 西0940 1235		236	A3R C・Y	火土 TUE SAT	1455	関1930 西2045 2200	羽田 HANEDA 1507マイル+278マイル
	237	A3R C・Y	土 SAT	0730	関0845 西0955 1250		516	M90 Y				
			月 MON	0730	関0845 西1020 1315				金 FRI	1510	関1945 西2045 2200	
関西 KANSAI 1507マイル	237	A3R C・Y	木 THU	0940	1235		236	A3R C・Y	火土 TUE SAT	1455	1930	関西 KANSAI 1507マイル
			土 SAT	0955	1250				金 FRI	1510	1945	
			月 MON	1020	1315							

■ 東京(成田)―西　安〈大人往復〉…… ビジネスクラス(C)¥222,500　エコノミークラス(Y2)¥182,700
■ 大阪(関西)―西　安〈大人往復〉…… ビジネスクラス(C)¥196,600　エコノミークラス(Y2)¥161,400

羽田 HANEDA 278マイル+2054マイル	513	M90 Y	水日 WED SUN	0730	関0845 西1005 1350	昆明 KUNMING	232	A3R C・Y	水 WED	1510	関2020 西2120 2235	羽田 HANEDA 2054マイル+278マイル
	233	A3R C・Y					516	M90 Y				
							232	A3R C・Y	日 SUN	1510	関2020 西2155 2310	
							518	M90 Y				
関西 KANSAI 2054マイル	233	A3R C・Y	水日 WED SUN	1005	1350		232	A3R C・Y	水日 WED SUN	1510	2020	関西 KANSAI 2054マイル

■ 大阪(関西)―昆　明〈大人往復〉…… ビジネスクラス(C)¥251,400　エコノミークラス(Y2)¥206,700
※関西―昆明線は、ハーレクィンエアの機材・乗務員にて運航

成田 NARITA 6007マイル	JD/KL 5864	B747 C・Y	水 WED	1040	1805	アムステルダム AMSTERDAM	JD/KL 5863	B747 C・Y	火 TUE	1255	0900 +1(翌日)	成田 NARITA 6007マイル

■ 東京(成田)―アムステルダム〈大人往復〉…… ビジネスクラス(C)¥755,700　エコノミークラス(Y2)¥494,700

●日本と香港・広州・西安・昆明は1時間の時差、日本とアムステルダムは7時間の時差があります。●(株)ハーレクィンエア社は、JAS100%出資の航空会社です。●中国南方航空便の関西～広州線の詳細につきましては、中国南方航空予約センターへお問い合わせください。(06-6448-6655)●発着時刻および機種は予告なしに変更される場合もございますのでご了承ください。Schedules and/or aircraft types are subject to change without notice.●この時刻表は政府認可申請中です。●A3R(A300-600R)…239席(Cクラス34席・Yクラス205席)

国際線ご予約・ご案内 INTERNATIONAL RESERVATIONS & INFORMATION 0120-7-11283（イイツバサ）※海外からは、ご利用になれません。 9:00～18:00（土・日・祝日は17:00まで）

東京	TOKYO	(03)3699-5551	名古屋	NAGOYA	(052)212-1155	広州	GUANGZHOU	(020)8669-6688
大阪	OSAKA	(06)6241-5511	福岡	FUKUOKA	(092)412-7551	香港	HONGKONG	2525-0999
札幌	SAPPORO	(011)232-1515	鹿児島	KAGOSHIMA	(099)227-5511	西安	XIAN	(029)870-8040
仙台	SENDAI	(022)267-9393	ソウル	SEOUL	(02)752-9090	昆明	KUNMING	(0871)719-8010

国際貨物ご予約・ご案内 INTERNATIONAL CARGO RESERVATIONS & INFORMATION

東京	TOKYO	(043)298-4774	成田(JL)	NARITA(JL)	(0476)32-3311
大阪	OSAKA	(06)6539-8312	関西	KANSAI	(0724)55-3950

●電話番号はよくお確かめのうえおかけください。
●弊社便の予約の再確認(リコンファーム)は不要です。●JASマイレッジサービスに関するお問い合わせは、0120-4-33283（サンサンツバサ）