EN VIGENCIA JULIO 1 DE 1959

PANAGRA

PAN AMERICAN-GRACE AIRWAYS, INC.

BUENOS AIRES A EE. UU. VIA SANTIAGO LIMA • GUAYAQUIL Y PANAMA

Durante sus 30 años en Chile, Panagra ha cruzado los Andes diario, de este país a la Argentina.

El Inter Americano DC-7

TARIFAS DE IDA Y VUELTA EN MONEDA DE EE. UU.

Las tarifas señaladas en esta página, se indican solamente a título de información y están sujetas a las tarifas oficiales, pudiendo además modificarse sin previso aviso.

Entre		Buenos Aires		Cali		Guayaquil		La Paz		Lima		Panama		Quito		Santiago	
		IDA	I.V.	IDA	I.V.	IDA	I.V.	IDA	I.V.	IDA	I.V.	IDA	I.V.	IDA	I.V.	IDA	I.V.
Bogota	Primera	372.00	669.60	.....	.....	80.00	144.00	243.00	437.40	166.00	298.80	82.00	147.60	.....	.....	331.00	595.80
	Turista	313.00	585.00	.....	.....	71.00	128.00	212.00	388.20	146.00	263.00	73.80	132.90	.....	.....	271.00	500.20
Boston	Primera	570.35	1026.30	267.45	494.90	328.45	604.70	474.70	865.20	413.50	757.70	.....	.....	310.50	572.30	559.80	1010.70
	Turista	472.30	899.60	206.40	384.90	251.60	466.20	358.60	713.60	319.60	588.60	.....	.....	237.60	441.00	425.60	793.20
Buenos Aires	Primera	.....	.....	353.00	635.40	318.00	572.40	150.00	270.00	220.00	396.00	407.00	732.60	324.00	583.20	67.00	120.60
	Turista	.....	.....	294.00	551.00	242.00	457.00	120.00	220.00	180.00	340.00	328.00	627.00	260.00	489.40	55.00	99.00
Cali	Primera	353.00	635.40	.....	.....	61.00	109.80	234.00	421.20	147.00	264.60	63.00	113.40	43.00	77.40	312.00	561.60
	Turista	294.00	551.00	.....	.....	52.00	94.00	193.00	354.00	127.00	229.00	54.80	98.70	37.00	67.00	252.00	466.00
Caracas	Primera	426.00	766.80	162.00	291.60	165.00	297.00	346.00	623.40	258.00	465.00	.....	.....	165.00	297.00	423.00	762.00
	Turista	356.00	670.40	139.80	251.70	163.00	293.60	277.00	504.80	211.00	379.80	.....	.....	163.00	293.60	337.00	621.80
Chicago	Primera	592.70	1075.70	257.50	480.30	318.50	590.10	474.00	870.60	403.50	743.10	.....	.....	284.80	529.10	560.30	1031.10
	Turista	468.90	891.80	202.20	373.80	247.10	455.10	381.00	702.50	315.10	577.50	.....	.....	234.40	434.80	421.40	784.70
Cochabamba	Primera	150.00	270.00	238.00	428.40	201.00	361.80	22.00	39.60	103.00	185.40	301.00	541.80	207.00	372.60	148.00	266.40
	Turista	120.00	220.00	213.00	390.00	161.00	296.00	20.00	36.00	86.00	161.00	254.00	463.40	179.00	328.40	120.00	220.00
Dallas Ft. Worth	Primera	585.50	1062.20	253.60	467.50	314.60	577.30	470.10	854.60	399.60	730.30	.....	.....	296.60	544.90	560.30	1031.10
	Turista	460.60	867.20	191.80	347.70	237.00	429.00	371.00	676.40	305.00	551.40	.....	.....	228.80	414.70	421.00	775.00
Detroit	Primera	584.10	1063.10	255.80	476.90	316.80	586.70	473.00	868.30	401.80	739.70	.....	.....	298.80	554.30	559.20	1023.60
	Turista	468.90	891.80	206.90	373.80	252.10	455.10	380.10	702.10	320.10	577.50	.....	.....	243.90	440.80	425.60	793.20
Frankfurt	Primera	902.30	1624.20	624.00	1123.20	685.00	1233.00	867.00	1560.60	779.00	1402.20	.....	.....	667.00	1200.60	895.30	1611.60
	Turista	650.30	1170.60	486.00	874.80	496.00	892.80	581.00	1051.00	515.00	926.60	.....	.....	486.00	874.80	648.30	1167.00
Guayaquil	Primera	318.00	572.40	61.00	109.80	.....	.....	185.00	333.00	98.00	176.40	124.00	223.20	18.00	32.40	263.00	473.40
	Turista	242.00	457.00	52.00	94.00	.....	.....	141.00	260.00	75.00	135.00	100.00	180.00	18.00	32.40	200.00	372.00
Habana	Primera	502.00	903.60	168.00	302.40	229.00	412.20	391.00	703.80	314.00	565.20	.....	.....	211.00	379.80	479.00	862.20
	Turista	404.00	762.00	143.80	260.70	183.00	330.00	314.00	574.00	248.00	449.00	.....	.....	180.80	325.00	368.00	678.00
Hong Kong	Primera	1417.20	2551.60	1069.00	1934.00	1130.00	2043.80	1292.00	2335.40	1215.00	2196.80	.....	.....	1112.00	1325.00	1380.00	2493.80
	Turista	1057.00	1952.00	783.80	1423.90	829.00	1505.20	963.00	1752.60	897.00	1627.60	.....	.....	822.00	1492.60	1013.00	1851.20
Houston	Primera	571.50	1035.80	236.80	433.40	297.90	543.20	459.80	834.80	382.90	696.20	.....	.....	279.90	510.80	547.90	993.20
	Turista	447.10	840.20	186.00	335.70	231.20	417.10	365.20	664.40	299.20	539.40	.....	.....	223.00	402.70	404.20	741.80
La Paz	Primera	150.00	270.00	234.00	421.20	185.00	333.00	.....	.....	88.00	158.40	286.00	514.80	191.00	343.80	138.00	248.40
	Turista	120.00	220.00	193.00	354.00	141.00	260.00	.....	.....	66.00	125.00	234.00	427.40	159.00	292.40	110.00	198.00
Lima	Primera	220.00	396.00	147.00	264.60	98.00	176.40	88.00	158.40	.....	.....	209.00	376.20	104.00	187.20	165.00	297.00
	Turista	180.00	340.00	127.00	229.00	75.00	135.00	66.00	125.00	.....	.....	168.00	302.40	93.00	167.40	126.00	242.00
Londres (via N. Y.)	Primera	891.00	1603.80	624.00	1123.20	685.00	1233.00	867.00	1560.60	779.00	1402.20	.....	.....	667.00	1200.60	884.00	1591.20
	Turista	641.30	1154.40	469.00	844.20	470.00	846.00	571.00	1043.00	505.00	908.00	.....	.....	469.00	844.20	631.00	1150.00
Los Angeles	Primera	652.20	1174.60	304.00	557.00	365.00	666.80	527.00	958.40	450.00	819.80	.....	.....	347.00	634.40	615.00	1116.80
	Turista	497.00	944.20	223.80	415.90	269.00	497.20	403.00	744.60	337.00	619.60	.....	.....	260.80	482.90	453.00	843.20
Madrid (via N. Y.)	Primera	787.50	1417.50	608.00	1094.40	645.80	1162.50	857.00	1542.60	769.00	1384.20	.....	.....	651.00	1171.80	781.50	1406.70
	Turista	562.50	1012.50	466.00	838.80	466.00	838.80	566.00	1024.00	500.00	899.00	.....	.....	466.00	838.80	560.50	1008.90
Mexico City	Primera	550.00	990.00	206.00	370.80	267.00	480.60	429.00	772.20	352.00	633.60	.....	.....	249.00	448.20	517.00	930.60
	Turista	418.00	798.00	144.80	269.70	190.00	351.00	324.00	598.40	258.00	473.40	.....	.....	190.00	351.00	374.00	697.00
Miami	Primera	513.60	924.50	173.00	311.40	234.00	421.20	396.00	712.80	319.00	574.20	110.00	198.00	216.00	388.80	484.00	871.20
	Turista	414.70	784.40	143.00	259.20	194.00	351.00	328.00	598.40	262.00	473.40	94.00	171.00	180.00	325.00	368.00	678.00
Nueva Orleans	Primera	561.50	1020.30	221.90	404.50*	282.90	514.30	444.90	805.90	367.90	667.30	158.90	291.10	264.90	481.90	532.90	964.30
	Turista	447.10	840.20	186.00	335.70	231.20	417.10	357.20	651.80	299.20	539.40	131.20	237.00	223.00	402.70	404.20	741.80
Nueva York	Primera	556.70	999.00	253.80	467.60	314.80	577.40	461.00	837.90	399.80	730.40	190.80	354.20	296.80	545.00	546.10	983.40
	Turista	461.50	878.00	195.60	363.30	240.80	444.60	374.80	692.00	308.80	567.00	140.80	264.60	226.80	419.40	414.80	771.60
Panama	Primera	407.00	732.60	63.00	113.40	124.00	223.20	286.00	514.80	209.00	376.20	.....	.....	106.00	190.80	374.00	673.20
	Turista	328.00	627.00	54.80	98.70	100.00	180.00	234.00	427.40	168.00	302.40	.....	.....	91.80	165.70	284.00	526.00
Paris (via N. Y.)	Primera	891.00	1603.80	624.00	1123.20	685.00	1233.00	867.00	1560.60	779.00	1402.20	.....	.....	667.00	1200.60	884.00	1591.20
	Turista	641.30	1154.40	486.00	874.80	486.00	874.80	581.00	1051.00	515.00	926.00	.....	.....	486.00	874.80	639.30	1150.80
Quito	Primera	324.00	583.20	43.00	77.40	18.00	32.40	191.00	343.80	104.00	187.20	106.00	190.80	.....	.....	269.00	484.20
	Turista	260.00	489.40	37.00	67.00	18.00	32.40	159.00	292.40	93.00	167.40	91.80	165.70	.....	.....	218.00	404.40
Rio de Janeiro / Sao Paulo	Primera	.....	.....	355.00	639.00	315.00	567.00	.....	.....	217.00	390.60	402.00	723.60	321.00	577.80	160.00	288.00
	Turista	.....	.....	322.00	580.00	270.00	486.00	.....	.....	195.00	351.00	354.00	638.00	288.00	518.40	144.00	259.20
Roma (via N. Y.)	Primera	891.00	1603.80	634.00	1141.20	695.00	1251.00	877.00	1578.60	789.00	1420.20	.....	.....	677.00	1218.60	884.00	1591.20
	Turista	641.30	1154.40	496.00	892.80	499.60	899.30	600.60	1086.30	534.60	961.30	.....	.....	496.00	892.80	639.30	1150.80
St. Louis	Primera	590.90	1079.00	250.30	465.90	311.30	575.70	473.30	867.30	396.30	728.70	.....	.....	286.50	532.50	560.30	1031.10
	Turista	468.90	891.80	202.20	376.40	247.10	455.10	381.00	702.50	315.10	577.50	.....	.....	239.20	443.40	426.60	793.20
San Francisco	Primera	676.20	1222.50	328.00	604.90	389.00	714.70	551.00	1006.30	474.00	867.10	.....	.....	371.00	682.30	639.00	1194.70
	Turista	512.10	974.30	238.90	446.00	284.10	527.40	418.10	774.70	352.10	649.70	.....	.....	275.90	513.00	468.10	873.40
Seattle	Primera	705.10	1287.20	372.20	693.30	433.20	803.10	595.20	1094.70	502.30	919.40	.....	.....	415.20	770.70	675.50	1261.40
	Turista	545.40	1041.00	272.20	512.60	317.40	593.30	451.40	841.30	385.40	716.30	.....	.....	309.20	579.60	501.40	939.90
Tokyo	Primera	1302.20	2344.60	954.00	1727.00	1015.00	1836.00	1177.00	2128.40	1100.00	1989.80	.....	.....	997.00	1804.40	1265.00	2286.80
	Turista	985.00	1822.80	711.80	1294.30	757.00	1375.50	891.00	1623.00	825.00	1498.00	.....	.....	711.80	1294.30	941.00	1721.60
Washington	Primera	556.70	999.00	239.90	445.10	300.90	554.90	461.00	837.90	385.90	707.90	.....	.....	282.90	522.50	546.10	983.40
	Turista	461.20	878.00	192.80	357.70	240.80	444.60	374.80	692.00	308.80	567.00	.....	.....	226.80	419.40	414.80	771.60

* ROLEX — CRONOMETRO ROLEX—Reloj Oficial de Panagra

LITHO IN U.S.A.

PANAGRA

PAN AMERICAN-GRACE AIRWAYS, INC.

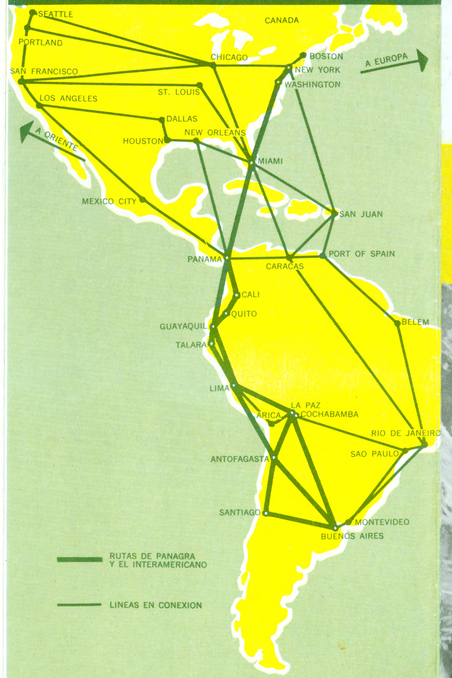

EN VIGENCIA JULIO 1 DE 1959

PANAGRA

PAN AMERICAN-GRACE AIRWAYS, INC.

BUENOS AIRES A EE. UU. VIA SANTIAGO LIMA • GUAYAQUIL Y PANAMA

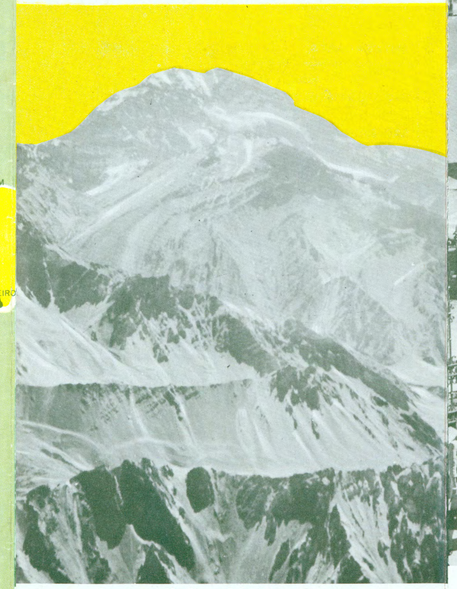

Durante sus 30 años en Chile, Panagra ha cruzado los Andes diario, de este país a la Argentina.

El InterAmericano **DC-7**

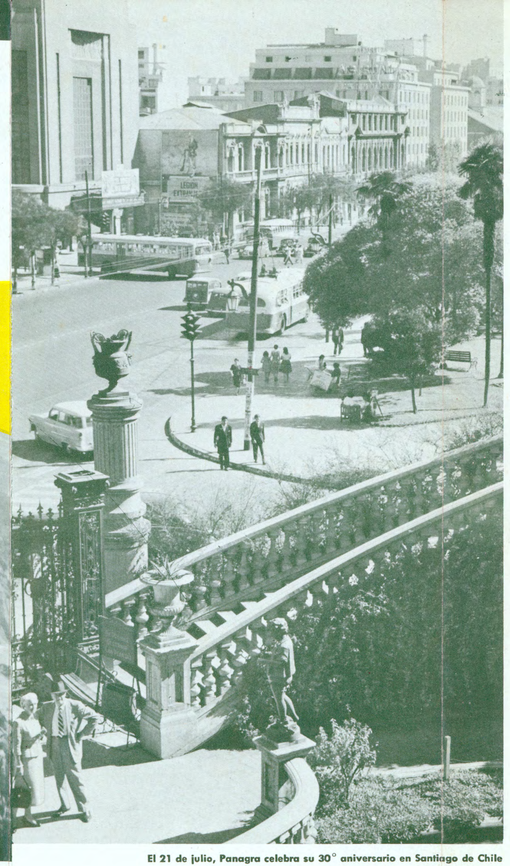

El 21 de julio, Panagra celebra su 30° aniversario en Santiago de Chile

1929-1959 El 30° aniversario de Panagra en Chile

Allá en sus principios, Panagra utilizó un Fairchild P-5 de 6 pasajeros para volar entre Santiago y Lima . . . y un Ford P-9 para cruzar los Andes. Y transcurría hasta una semana entre vuelo y vuelo. Hoy día, hasta 4 grandes aviones aterrizan en Los Cerrillos todos los días. Conducen centenares de pasajeros a través de 9,600 km. de la ruta de Panagra, que vincula a las Americas.

Tanto *El InterAmericano* como *El Pacífico* ofrecen a elegir, servicio de primera clase y turista. Y, en esta época del año, llevan a Santiago entusiastas grupos de esquiadores. El recorrido de 14 km. en Portillo atrae a deportistas de todo el mundo. Y los esquiadores que vuelan a Santiago por Panagra pueden llevar consigo sus esquíes, y expedirlos al lugar de origen mediante pequeño recargo.

Pida Ud. informes respecto al precio reducido de pasajes entre los países sudamericanos.

Pan American-Grace Airways **PANAGRA**

PANAGRA ofrece servicio diario de DC-7 a EE. UU.

DIRECCION SUD

		EL INTERAMERICANO DC-7 SERVICIOS DE PRIMERA Y TURISTA Directo Sin Transbordos							EL PACIFICO DC-6B SERVICIOS DE PRIMERA Y TURISTA Directo Sin Transbordos							PAG T 725	AVN P 715
CLASE→		PT	PT	PT	PT	PT	PT	PT	PT	PT	PT	PT	PT	PT	PT	VIE DC-4	DIARIO DC-4
VUELO→		701	701	701	701	701	701	701	733	719	733	733	719	733	719		
FREQUENCIA→		LUN	MAR	MIE	JUE	VIE	SAB	DOM	LUN	MAR	MIE	JUE	VIE	SAB	DOM		
NAL																	
NEW YORK	EDT Sa	16 45	16 45	16 45	16 45	16 45	16 45	16 45	14 25	23 00	14 25	14 25	23 00	14 25	23 00		
WASHINGTON	EDT Sa	C 18 25	C 18 25	C 18 25	C 18 25	C 18 25	C 18 25	C 18 25									
										MIE			SAB		LUN		
MIAMI	EST Lt	20 45	20 45	20 45	20 45	20 45	20 45	20 45	18 05	2 35	18 05	18 05	2 35	18 05	2 35		
	Sa	22 00	22 00	22 00	22 00	22 00	22 00	22 00	C 19 00	D 3 30	C 19 00	C 19 00	D 3 30	C 19 00	D 3 30		
PAA/PANAGRA		MAR	MIE	JUE	VIE	SAB	DOM	LUN									
PANAMA CITY/BALBOA* 75°	Lt	1 55	1 55	1 55	1 55	1 55	1 55	1 55	23 30	8 00	23 30	23 30	8 00	23 30	8 00		
									MAR		JUE	VIE		DOM			
	Sa	D 2 55	2 55	D 2 55	D 2 55	2 55	D 2 55	D 2 55	0 30	9 00	0 30	0 30	9 00	0 30	9 00		
BOGOTA 75°	Sa																9 00
CALI 75°	Lt									10 50			10 50		10 50		10 10
	Sa									A 11 20			A 11 20		A 11 20		
QUITO 75°	Lt									12 45			12 45		12 45		
	Sa									13 15			13 15		13 15		
GUAYAQUIL 75°	Lt		5 45			5 45			3 40	14 05	3 40	3 40	14 05	3 40	14 05		
	Sa		D 6 10			D 6 10			4 10	14 35	D 4 10	4 10	14 35	D 4 10	14 35		
																	PAB PT 274
TALARA 75°	Lt								5 05	15 30		5 05	15 30				DOM DC-6C
	Sa								D 5 15	15 40		D 5 15	15 40				
LIMA 75°	Lt	7 50	9 00	7 50	7 50	9 00	7 50	7 50	7 35	18 00	7 20	7 35	18 00	7 20	17 45		
	Sa	A 8 30	A 9 40	A 8 30	A 8 30	A 9 40	A 8 30	A 8 30	A 8 15		8 00	A 8 15		A 8 00		A 8 45	9 30
LA PAZ 60°	Lt								12 10		11 55					14 25	
	Sa								A 12 50		A 12 35					14 55	
ANTOFAGASTA 60°	Lt				12 40		12 40		14 50								
	Sa				A 13 05		A 13 05		15 15								
SANTIAGO 60°	Lt	14 20	15 35	14 20		15 35		14 20	17 55			14 40		14 25			
	Sa	15 00	16 15	15 00		16 15		15 00	C 18 35			15 20		15 05			
BUENOS AIRES 45°	Lt	18 30	19 45	18 30	17 45	19 45	17 45	18 30	22 25		19 05	19 10		18 55			
PAB																	
SAO PAULO 45°	Lt																19 00
RIO DE JANEIRO 45°	Lt																21 25

En Vigencia Julio 1 de 1959

DIRECCION NORTE

		EL INTERAMERICANO DC-7 SERVICIOS DE PRIMERA Y TURISTA Directo Sin Transbordos							EL PACIFICO DC-6B SERVICIOS DE PRIMERA Y TURISTA Directo Sin Transbordos							PAG T 724	T 724	PAB PT 275
CLASE→		PT	PT	PT	PT	PT	PT	PT	PT	PT	PT	PT	PT	PT	PT	T	T	
VUELO→		700	700	700	700	700	700	700	732	720	732	720	732	732	720	MIE DC-4	SAB DC-4	SAB DC-6C
FREQUENCIA→		LUN	MAR	MIE	JUE	VIE	SAB	DOM	LUN	MAR	MIE	JUE	VIE	SAB	DOM			
PANAGRA																		
BUENOS AIRES 45°	Sa	A14 30	A14 30	C15 15	A13 15	A14 30	C15 15	A13 15	D 7 00		10 10		A10 30	10 10				
SANTIAGO 60°	Lt	16 20	16 20		15 05	16 20		15 05	9 10		12 20			12 20				
	Sa	C17 00	C17 00		C15 45	C17 00		C15 45	9 50		A13 00			A13 00				
ANTOFAGASTA 60°	Lt			18 05			18 05		12 35									
	Sa			C18 30			C18 30		A13 00									
PAB																		
RIO DE JANEIRO 45°	Sa																	7 00
SAO PAULO 45°	Sa																	9 00
LA PAZ 60°	Lt								15 05				15 05					
	Sa								15 45				15 45			A13 30	A13 00	
LIMA 75°	Lt	20 50	20 50	20 40	19 40	20 50	20 40	19 40	17 25			17 45		17 45		18 10	15 30	15 00
	Sa	C21 30	C21 30	C21 30	C20 20	C21 30	C21 30	C20 20	C18 05	D 8 05		C18 25	D 7 45	C18 05	C18 25	D 7 45		
TALARA 75°	Lt								20 25				10 05	20 25		10 05		
	Sa								C20 35				10 15	C20 35		10 15		
GUAYAQUIL 75°	Lt				23 10			23 10	21 30	11 10	21 30	11 10	21 30	21 30	11 10			
	Sa				23 35			23 35	22 00	11 40	22 00	11 40	22 00	22 00	11 40			
																AVN P 718		
QUITO 75°	Lt									12 30			12 30		12 30			
	Sa									A13 00			A13 00		A13 00			
																DIARIO DC-4		
CALI 75°	Lt									14 25			14 25		14 25			
	Sa									14 55			14 55		14 55	16 00		
BOGOTA 75°	Lt															17 10		
		MAR	MIE	JUE	VIE	SAB	DOM	LUN	MAR			JUE		SAB	DOM			
PANAMA CITY/BALBOA* 75°	Lt	2 25	2 25	2 25	2 25	2 25	2 25	2 25	1 05	16 45	1 05		16 45	1 05	1 05	16 45		
	Sa	D 3 05	D 3 05	D 3 05	D 3 05	D 3 05	D 3 05	D 3 05	D 1 45	C17 15	D 1 45		C17 15	D 1 45	D 1 45	C17 15		
PAA																		
MIAMI EST	Lt	7 00	7 00	7 00	7 00	7 00	7 00	7 00	6 15	21 45	6 15	21 45	6 15	21 45	6 15	21 45		
	Sa	8 25	8 25	8 25	8 25	8 25	8 25	8 25	7 25	23 00	7 25	23 00	7 25	23 00	7 25	23 00		
NAL																		
WASHINGTON EDT	Lt	12 46	12 45	12 46	12 46	12 46	12 46	12 45										
	Sa	A13 10	A13 10	A13 10	A13 10	A13 10	A13 10	A13 10										
										MIE			VIE		LUN			
NEW YORK EDT	Lt	14 09	14 09	14 09	14 09	14 09	14 09	14 09	12 55	4 25	12 55		4 25	12 55	12 55	4 25		

En Vigencia Julio 1 de 1959.

HORARIO DE VUELOS DESDE MIAMI A CIUDADES EN LOS EE. UU.

LLEGA

NO. DE VEULO	CLASE	SA MIAMI (EST)	CHICAGO (MDW) Lt (CDT) Sa	CLEVELAND (EDT)	DALLAS (CST)	DENVER (MST)	DETROIT (EST)	HOUSTON (CST)	LOS ANGELES (PDT)	PITTSBURGH (EDT)	ST. LOUIS (CDT)	SAN FRANCISCO (PDT)	WASHINGTON (EDT)
CA602	P/SE	9 00	— —	—	—	—	—	—	—	13 48	—	—	—
DL514	PT/SE	10 00	14 10	—	—	—	—	—	—	—	—	—	P
EA100	P	8 05	13 48	—	—	—	—	—	—	—	—	—	P
EA132	T/SE	8 45	12 55	—	—	—	—	—	—	—	—	—	—
EA706	P	8 05	—	13 38	—	—	13 38	—	—	—	—	—	—
EA610	P/SE	11 00	—	—	—	—	—	—	—	—	—	—	15 16
EA844	T	7 10	—	—	—	—	—	—	—	—	—	—	13 25
NA417	P	8 00	—	—	—	—	—	12 00	—	—	—	—	—
NA907	P	7 55	—	—	13 01	—	—	—	17 05	—	—	—	—
NA965	P/T	3 35	—	—	14 44	—	—	—	20 25	—	—	—	—
NA917	P	12 25	—	—	17 29	—	—	—	—	—	—	23 45	—
NA806	P/T	8 10	—	—	—	—	—	—	—	—	—	—	13 25
NE608	T	7 45	—	—	—	—	—	—	—	—	—	—	13 20
NW107	PT/SE	10 15	14 19	—	—	—	—	—	—	—	—	—	—
TW203	P/T	8 45	—	—	—	—	—	—	—	—	—	—	—
TW201	P/T	11 15	—	—	—	—	—	—	—	—	15 39	21 02	—
UA527	T	—	— 16 15	—	—	18 10	—	—	21 02	—	15 39	—	—
UA629	P/SE	—	— 14 55	—	—	16 45	—	—	—	—	—	0 17	T
UA723	P/SE	—	— 14 50	—	—	—	—	—	—	—	—	19 25	—

PERU—CHILE—BOLIVIA

Lease hacia abajo — Lease hacia arriba

PG725 DC-3	DC-3	DC-4	Turista			PG724 DC-4	DC-4	DC-3
MAR	MIE	VIE				SAB	DIARIO	VIE
.....	.....	A8 45	Sa	LIMA 75°	Lt	15 30	17 05	.....
.....	.....	EE	Sa		Sa		EE	.....
.....	.....	12 45	Lt	AREQUIPA 75°	Lt		↑	.....
.....	.....	13 15	Sa		Sa		15 00	.....
.....	.....	14 25	Lt	ARICA 60°	Lt		14 35	.....
.....	.....	14 55	Sa		Sa	A13 00	13 30	.....
13 00	.....	↓	Lt	LA PAZ 60°	Lt	12 30	11 30	14 30
13 45	.....		Sa		Sa	↑	↑	13 45
14 00	.....		Lt	ORURO 60°	Lt			13 35
14 25	.....	15 45	Sa		Sa	11 30	10 30	13 05
			Lt	COCHABAMBA 60°	Lt		DC-3	
14 40	14 00	16 15	Sa		Sa	11 00	10 00	12 50
15 50	15 00	17 20	Lt		Lt	9 45	8 45	11 35
	JUE						JUE	
.....	7 00	.....	Sa	SANTA CRUZ 60°	Sa	.....	16 25	.....
.....	8 05	.....	Lt		Lt	.....	15 35	.....
.....	8 50	.....	Sa	CONCEPCION 60°	Sa	.....	14 50	.....
.....	9 45	.....	Sa	SAN IGNACIO DE VEL. 60°	Sa	.....	13 55	.....
.....	10 35	.....	Sa	SAN JOSE 60°	Sa	.....	13 05	.....
.....	11 35	.....	Lt	ROBORE 60°	Sa	.....	12 00	.....
			Lt	PUERTO SUAREZ 60°	Sa			

CARGA SOLAMENTE

Lease hacia abajo — Lease hacia arriba

205 DIARIO	RIDDLE AIRLINES			204 DIARIO
23 59	Sa	NEW YORK	Lt	5 15
5 10	Lt	MIAMI	Sa	23 00
393 DOM	PAA/PANAGRA (DC-4 Directo Sin Transbordos)			392 SAB
17 00	Sa	MIAMI	Lt	15 05
17 35	Lt	PANAMA	Sa	9 20
LUN				VIE
9 30	Sa	PANAMA	Lt	16 45
EE	Lt	CALI	Lt	EE
EE	Lt	QUITO	Lt	EE
EE	Lt	GUAYAQUIL	Lt	EE
EE	Lt	TALARA	Lt	EE
16 40	Lt	LIMA	Sa	9 30
MAR				
9 30	Sa	LIMA	Lt	—
13 30	Lt	ARICA	Lt	—
15 10	Lt	LA PAZ	Lt	—
17 00	Lt	COCHABAMBA	Sa	—

1959 Julio							1959 Agosto							1959 Septiembre						
D	L	M	M	J	V	S	D	L	M	M	J	V	S	D	L	M	M	J	V	S
				1	2	3							1					1	2	3
4	5	6	7	8	9	10	2	3	4	5	6	7	8	4	5	6	7	8	9	10
11	12	13	14	15	16	17	9	10	11	12	13	14	15	11	12	13	14	15	16	17
18	19	20	21	22	23	24	16	17	18	19	20	21	22	18	19	20	21	22	23	24
25	26	27	28	29	30	31	23	24	25	26	27	28	29	25	26	27	28	29	30	
							30	31												

DATOS UTILES PARA LOS PASAJEROS

VISACIONES.—La Panagra ayuda a los pasajeros, siempre que sea posible, a obtener las visaciones requeridas. Es preciso que los pasajeros cumplan con todos los reglamentos de inmigración.

IMPUESTOS.—Los impuestos serán cobrados como cargo adicional, aparte de las tarifas. Estos impuestos no se incluyen en los reembolsos.

EQUIPAJE.—Se transporta, sin cargo extra, a razón de 30 kilos, máximo, para primera clase y 20 kilos para turista por pasajero, excepto en Bolivia, donde el limite es 15 kilos, y en Ecuador donde el limite es 25 kilos. Con excepción de transportes locales dentro de Bolivia, por cada kilo de exceso se cobrará 1% del valor del pasaje de ida de primera clase. Cuando el pasajero viaja con escalas, el cargo por exceso de equipaje será sobre el valor del pasaje entre los puntos de escala que correspondan.

Con excepción de transportes locales dentro de Bolivia, a los niños con medio pasaje, se les concederá la misma cuota de equipaje libre para adultos. El equipaje de los niños menores de 2 años se incluirá en el de los adultos que les acompañen, sin que por ello se aumente la cuota de éstos.

CARGOS POR EXCESO DE VALOR.—El equipaje registrado cuyo valor declarado excediere de $16.50 por cada kilo ($7.50 por cada libra), moneda de los EE. UU. o su equivalente, o equipaje no registrado cuyo valor declarado excediere de $330., moneda de los EE. UU. o su equivalente, quedará sujeto a cargos adicionales a razón de 15 centavos o su equivalente por cada U.S. $100. de valor, o fracción de valorización en exceso de las sumas especificadas. No se permitirá que la totalidad del valor declarado, exceda de $2,500., moneda de los EE. UU., (o su equivalente) para el equipaje, registrado o no registrado, de un mismo pasajero.

COMIDAS: Tanto en los vuelos en primera clase como en clase turista, se servirán comidas, sin cargo adicional, a las horas habituales de comida. En los vuelos en clase turista dentro de los Estados Unidos se servirán comidas ligeras a un precio nominal.

CAMAS:—Se dispone de amplias camas a bordo a un costo adicional en todos los vuelos "EL INTER AMERICANO" y "EL PACIFICO".

LEYENDA: PT—Clases de Primera y Turista. P—Clase de Primera. C—Cena. T—Clase de Turista. D—Desayuno. A—Almuerzo. SE—Sin escalas. EE—Escala especial. *El aeropuerto de Tocumen sirve a Balboa, Cristóbal, y Ancón, C. Z. á Panamá City, R. P.

OFICINAS PRINCIPALES Y AGENTES

Ciudad	Agente	Dirección	Teléfono
Antofagasta, Chile	Grace y Cia	San Martin 2514	515, 62 and 63
Bogotá, Colombia	Grace y Cia	Carrera 10 #15-27; Hotel Tequendama	420101-433625
Buenos Aires, Arg.	CAPAASA	Av. Roque Saenz Peña 788	45-9861, 45-0111
Cali, Colombia	Grace y Cia	Calle 12 Norte 1-16-N	85185
Chicago, Ill.	P. A. A.	30 South Michigan Ave.	Dearborn 2-4900
Cochabamba, Bolivia	Grace y Cia	Calle Calama 42	4600-4700
Cleveland, Ohio	P. A. A.	1417 Euclid Ave.	Tower 1-2525
Dallas, Tex.	P. A. A.	108 S. Ervay St.	RI 1085
Denver, Colo.	P. A. A.	828 17th St.	AM 6-0251
Detroit, Mich.	P. A. A.	1231 Washington Blvd.	Woodward 2-9435
Guayaquil, Ecuador	Grace y Cia	Pichincha 101 y Victor Manuel Rendón	11240
Houston, Texas	P. A. A.	1219 Main St.	Capital 3-4131
La Paz, Bolivia	Grace y Cia	Mercado 1085; Hotel Copacabana	12100
Lima, Perú	W. R. Grace & Co.	Hotel Bolivar, Edificio Grace	75100
Los Angeles, Calif.	P. A. A.	609 S. Grand St.	Madison 9-3292
Mexico City, Mexico	P. A. A.	Reforma 35	46-46-60
Miami, Florida	P. A. A.	2 Biscayne Blvd.	Newtown 4-5444
New Orleans, La.	P. A. A.	709 Common St.	Canal 6391
New York, N. Y.	P. A. A.	80 East 42nd Street	Stillwell 6-0600
Panama City, Panama	Panama Agencies	Calle M. Icaza 1	3-6930
Pittsburgh, Pa.	P. A. A.	227 Oliver Ave.	CO 1-5811
Quito, Ecuador	Grace y Cia	Pasaje Amador	10145
Rio de Janeiro, Brazil	P. A. B.	Av. Graca Aranha 226	22-7761
St. Louis, Mo.	P. A. A.	1007 Locust St.	Main 1-1620
San Francisco, Calif.	P. A. A.	222 Stockton St.	EXbrook 7-1414
Santiago, Chile	Grace y Cia	Hotel Carrera, Edificio Grace	81961 to 81967
Sao Paulo, Brazil	P. A. B.	Rua Vinta e Quarto de Maio, 276	35-5161
Seattle, Wash.	P. A. A.	1302 Fourth Ave.	Seneca 2121
Washington, D. C.	P. A. A.	World Center Bldg. 16th & K Street, N. W.	Republic 7-4080

No se garantizan los itinerarios aquí señalados, los que están sujetos a modificaciones sin previo aviso.